

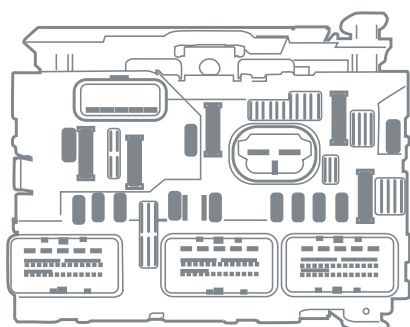

Votre spécialiste en électronique automobile
et nettoyage de FAP

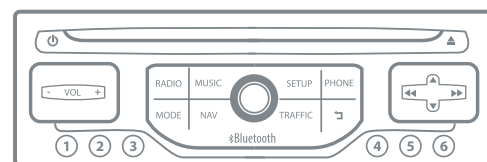

20
23

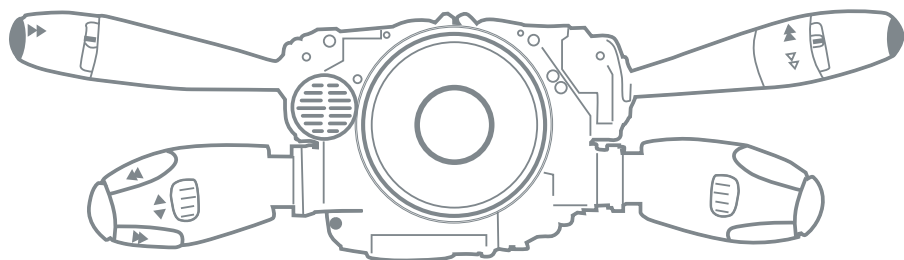
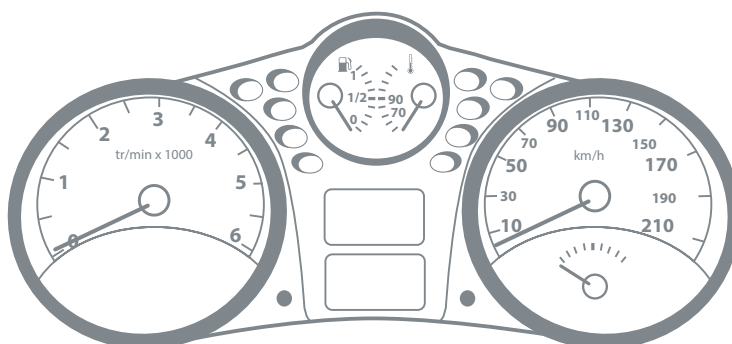
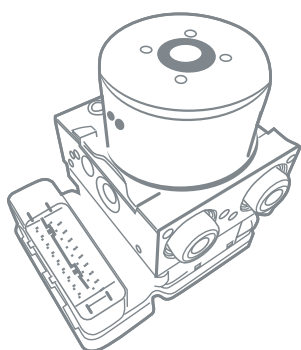
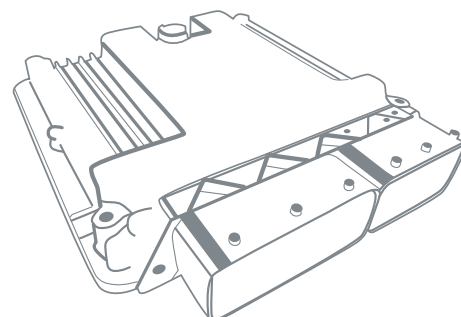

Garantie 3 ans

Exclusivement destiné aux professionnels de l'automobile

www.era-c3.fr • info@era-c3.fr • 03 88 68 77 40



Retrouvez-nous sur notre site www.era-c3.fr

Cher Spécialiste Auto,

Merci de votre confiance !

Dans notre catalogue 2023/24, vous trouverez l'essentiel des prestations que nous proposons : **réparation d'électronique et nettoyage des filtres à particules.**

Pour une description plus détaillée, nous vous invitons à consulter notre site www.era-c3.fr

Vous avez également la possibilité d'y créer votre espace utilisateur, afin d'avoir toujours accès à nos tarifs et à nos nouvelles prestations. Quelques clics suffisent : sur la page d'accueil en haut à droite, cliquez sur « nouvel utilisateur » puis complétez le formulaire d'inscription. Une fois votre inscription validée, vous recevrez un email de confirmation.

Pour davantage d'informations nous sommes à votre écoute au **03 88 68 77 40**.

Cordialement,
L'équipe era@c3

Enlèvement sur votre site

Nous vous proposons un service d'enlèvement : nous faisons chercher le colis directement sur votre site par notre transporteur, TNT Express/FedEx ou Chronopost, le jour même pour toute demande faite avant 14h30. Dans certains secteurs toutefois, les enlèvements se font systématiquement le lendemain.

Paiement sur facture

Vous disposez d'un délai de 35 jours pour régler la facture qui accompagnera votre pièce ; vous pouvez nous régler par chèque à l'ordre de era@c3 Sarl, par virement, par LCR (veuillez nous fournir un RIB) ou par Paypal à paypal@era-c3.fr

Délai d'intervention : 48-72 heures, transport inclus

Après l'enlèvement de votre colis, il faut compter 48 heures pour réceptionner votre pièce réparée* : nous vous informons par mail lorsque votre pièce est réparée ; celle-ci vous sera livrée en service express le lendemain avant 12h00. Par exemple : vous demandez un enlèvement de colis le lundi avant 14h30, la pièce sera de retour chez vous le mercredi avant 12h00.

* à condition qu'il s'agisse d'une panne connue

Prise en charge de tous les frais en cas de retour sous garantie**

Avec les 3 ans de garantie que nous vous offrons, vous ne courez aucun risque. Dans le cas d'un éventuel retour de votre pièce, nous prenons en charge les frais occasionnés tels que : frais de dépose et repose de la pièce, facture d'un véhicule de prêt afin que votre client puisse rester mobile. N'hésitez pas à nous contacter !

** conditions spécifiques pour le nettoyage des FAP : nous consulter

Frais de traitement

✓ Suppléments transport

- France métropolitaine : transport aller-retour à notre charge
- Corse : supplément 30€ HT
- Guadeloupe, Martinique et Réunion : envoi à la charge du client et supplément 50€ HT pour le retour
- Livraison le samedi à la demande du client : supplément 10€ HT
- Pièce envoyée à notre maison-mère : supplément 30€ HT
- FAP PL : nous consulter
- Assurance transport facultative pour certaines pièces.

✓ Forfaits diagnostic et transport

- Pièce ne présentant pas de défaut ou non réparable : 50€ HT (sauf calculateurs de gestion moteur)
- Pièce ne présentant pas de défaut ou non réparable : 80€ HT pour les calculateurs de gestion moteur.

Sommaire

Alfa Romeo	8	Land Rover	96
Audi	10	Lexus	97
Bentley	23	Maserati	97
BMW	24	Maybach	97
BMW (Moto)	36	Mazda	98
Chrysler	36	Mercedes-Benz	100
Citroën	38	Microcar	114
Dacia	62	Mini	114
Dodge	64	Mitsubishi	115
Ducati (Moto)	65	Nissan	116
Fiat	65	Opel	120
Ford	74	Peugeot	132
Honda	87	Porsche	163
Hummer	88	Renault	167
Hyundai	88	Saab	182
Iveco	90	Seat	184
Jaguar	90	Škoda	191
Jeep	91	smart	197
KIA	92	Suzuki	198
KTM (Moto)	93	Toyota	201
Lamborghini	93	Volvo	203
Lancia	94	VW (Volkswagen)	209

Nouveau ! OPTIMA STEAMER

une machine de nettoyage multifonctionnelle,
pour un lavage efficace, rapide et écologique.



Un appareil multiusage :

- > Nettoyage des véhicules : extérieur et intérieur (désinfecte et élimine les bactéries)
- > Nettoyages divers (outillage, atelier, élimine graisses et huiles, ...)

De nombreux atouts :

- > Un procédé plus rapide et efficace qu'un nettoyage classique
- > Economique et écologique grâce à sa faible consommation d'eau
- > Utilisable de façon mobile chez vos clients.



Démonstration possible sur notre site. Appelez-nous au 03 88 68 77 40 pour plus d'informations ou pour un rendez-vous.



Nettoyage de FAP et catalyseurs

Selon un procédé breveté et respectueux de l'environnement

**FAP et catalyseur encrassé ou colmaté ?
Optez pour une alternative économique à la pièce neuve**

- > nettoyage garanti jusqu'à 98%
- > pour tous modèles VL

Nettoyage de FAP

- | | |
|-------------------------------------|----------|
| > nettoyage FAP VL | sur dem. |
| > supplément nettoyage catalyseur | sur dem. |
| > nettoyage catalyseur seul | sur dem. |
| > nettoyage FAP PL (hors transport) | sur dem. |

Attention :

Veuillez ôter les capteurs, sondes et fixations avant expédition de la pièce. Après repose le FAP doit être réinitialisé dans le calculateur moteur avec un outil de diagnostic adapté.

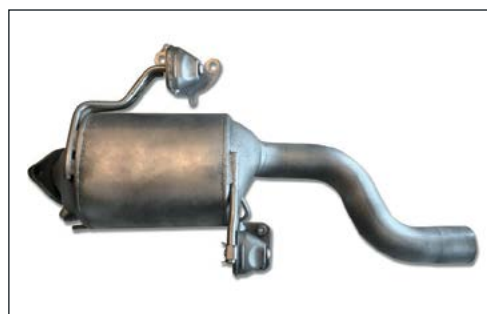
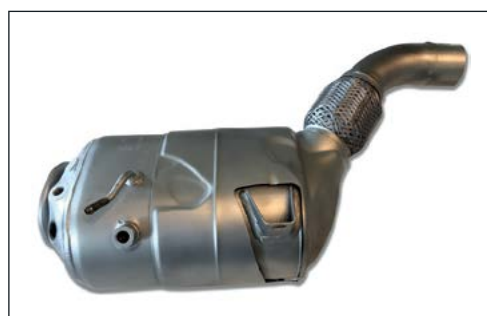

Réparation des calculateurs de gestion moteur

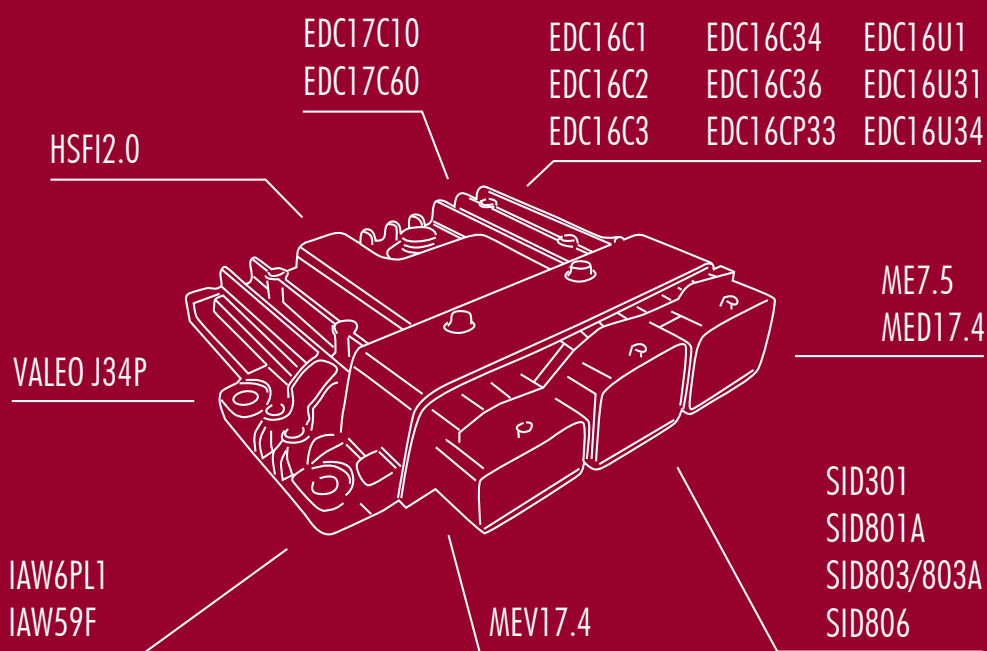

Liste non exhaustive

Le calculateur moteur est un organe indispensable dans un véhicule : une panne de ce boîtier signifie souvent un véhicule immobilisé, des frais conséquents pour votre client... c'est pourquoi notre priorité est de vous proposer des solutions.

Certains véhicules présentent des pannes diverses mais connues et récurrentes, c'est pourquoi pour chaque type de calculateur, marque, modèle... nous développons des bancs de tests afin d'être au plus proche des conditions réelles de fonctionnement.

Points importants

Nous n'acceptons pas de calculateur moteur sur lequel une intervention a été effectuée, afin de garantir son intégrité.

Quelquefois nous avons besoin d'éléments supplémentaires : clés, compteur, code antidémarrage...

Selon le type de panne, notre délai d'intervention peut être plus long que pour les autres pièces.

Comme toutes nos autres réparations, les réparations des calculateurs moteur sont garanties 3 ans.

Pour chaque calculateur, nous appliquons un processus rigoureux de tests dédiés, en fonction de la panne que vous nous avez annoncée.

Une fois la panne constatée :

- Idéalement nous réparons la pièce d'origine
- Dans certains cas la réparation est impossible : par exemple, infiltration d'eau, dégâts irréversibles suite à un court-circuit. Nous proposons alors un échange par une pièce d'occasion que nous reconditionnons.
- Pour certaines références nous pouvons proposer une pièce neuve.

Dans la majorité des cas, le calculateur est prêt à être reposé et ne nécessite aucun paramétrage.

Dans certains cas, une reconfiguration est nécessaire, par exemple : vente d'une pièce d'occasion virginisée ou d'une pièce neuve.



Nos services

Lorsqu'une panne n'est pas franche lors de nos tests, lorsque vous avez un doute sur l'origine de la panne dans le véhicule, nous pouvons, sous certaines conditions, vous prêter un calculateur afin de vous aider dans votre recherche de panne.

Dans la mesure du possible et suivant nos stocks, nous pouvons vous envoyer une pièce d'occasion reconditionnée et ensuite seulement faire chercher le calculateur défectueux, afin d'immobiliser le véhicule de votre client le moins longtemps possible.

Dans les pages suivantes, vous trouverez le détail de nos réparations et tarifs.

N'hésitez pas à nous contacter pour toute demande hors catalogue.

www.era-c3.fr

☎ 03 88 68 77 40 • info@era-c3.fr

Cheminement de votre pièce



1.

Veillez nous faire part de votre commande avant 14h30...

**... via notre site internet : www.era-c3.fr
Demande d'enlèvement en ligne sans enregistrement**

... par téléphone : 03 88 68 77 40

**... par mail : info@era-c3.fr
Demande d'enlèvement au format PDF à télécharger sur notre site www.era-c3.fr**

... par WhatsApp : 07 66 66 70 16

Choisissez le moyen à votre convenance.

EXEMPLE

Lundi : commande enregistrée par era à 14h20

2.

Envoi de la lettre de transport par mail ou par WhatsApp

Veillez coller la lettre de transport bien en évidence sur le colis.

VEUILLEZ PROTEGER VOTRE PIECE CONTRE LES CHOCS.

EXEMPLE

Lundi : envoi de la lettre de transport à 14h35

3.

Notre transporteur, TNT Express/FedEx, ramasse le colis sur votre site

EXEMPLE

Lundi : à 16h45

4.

Livraison chez era le prochain jour ouvré

Pour un défaut répertorié parmi nos réparations courantes, la pièce sera réparée, testée et expédiée le jour même.

EXEMPLE

Mardi : chez era

- Livraison à 08h00
- Diagnostic
- Réparation
- Contrôle
- Ramassage du colis à 16h00

5.

Livraison de la pièce réparée sur votre site avant 12h00

La facture sera jointe au colis ; notre réparation est GARANTIE 3 ANS.

EXEMPLE

Mercredi : à 11h30

Trouvez rapidement votre réparation

- 1 Marque
- 2 Modèle
- 3 Année
- 4 Pièce

Renault

Modus (J - Phase 2) | de 01/2008 à 11/2012

Renault

Calculateur moteur DELPHI DELCO DCM1.2

> Défaut de communication, le relais d'injection n'est pas commandé (nécessite UPC)

Combiné d'instruments

> Panne intermittente ou dysfonctionnements
> Panne du rétroéclairage

Unité de commande habitacle (UCH)

> Non fonctionnement du verrouillage/déverrouillage centralisé

Unité de Protection et de Commutation (UPC)

> Consommation de courant (nécessite calculateur moteur)



Défauts divers

Scénic I (JA.. - Phase 1) | de 11/1996 à 09/1999

Renault

Combiné d'instruments

> Panne intermittente ou dysfonctionnements
> Affichage analogique défaillant



Défauts divers

6 Prix net HT

Scénic I (JA.. - Phase 2) | de 09/1999 à 06/2003

Renault

Calculateur moteur BOSCH EDC15C3

> Défauts divers : Défaut de communication ; le véhicule ne démarre pas par intermittence

Combiné d'instruments

> Panne intermittente ou dysfonctionnements
> Afficheur digital en panne
> Affichage analogique défaillant

Unité de commande habitacle (UCH)

> Clignotant hors fonction ou allumé en permanence d'un ou des deux côtés



Défauts divers

5 Anomalie

Exemple de pièce

147 (ZAR 937) | de 01/2001 à 04/2010

Alfa Romeo

Combiné d'instruments

> Défaut de pixels ou de segments, affichage qui s'estompe	sur dem.
--	----------

Panneau de commande de climatisation

> Boutons de réglage en panne - Réglage de la température impossible	sur dem.
--	----------

Système de navigation

> Défauts d'écran ou pannes d'écran	sur dem.
> Défauts de lecture du CD/DVD ou impossibilité de l'insérer/l'éjecter	sur dem.



Défauts divers

156 (ZAR 932) | de 10/1997 à 03/2007

Alfa Romeo

Info-Center-Display

> Défaut de pixels ou de segments, affichage qui s'estompe	sur dem.
--	----------

Panneau de commande de climatisation

> Boutons de réglage en panne - Réglage de la température impossible	sur dem.
--	----------

Système de navigation

> Défauts d'écran ou pannes d'écran	sur dem.
> Défauts de lecture du CD/DVD ou impossibilité de l'insérer/l'éjecter	sur dem.



Défaut de pixels ou de segments, affichage qui s'estompe

159 (ZAR 939) | de 09/2005 à 10/2011

Alfa Romeo

Combiné d'instruments

> Défaut de pixels ou de segments, affichage qui s'estompe	sur dem.
> Panne du rétroéclairage	sur dem.

Système de navigation

> Défauts d'écran ou pannes d'écran	sur dem.
> Défauts de lecture du CD/DVD ou impossibilité de l'insérer/l'éjecter	sur dem.



Défauts divers

164 (ZAR 164) | de 01/1993 à 12/1997**Alfa Romeo****Combiné d'instruments**

> Le totalisateur de kilomètres ne fonctionne plus sur dem.

Panneau de commande de climatisation

> Défaut de pixels ou de segments, affichage qui s'estompe sur dem.



Défaut de pixels ou de segments

166 (ZAR 936) | de 10/1998 à 08/2007**Alfa Romeo****Combiné d'instruments**

> Défaut de pixels ou de segments, affichage qui s'estompe sur dem.

Système de navigation

> Défauts d'écran ou pannes d'écran sur dem.

> Défauts de lecture du CD/DVD ou impossibilité de l'insérer/
l'éjecter sur dem.

Giulia (ZAR 952) | de 01/2016 à 12/2019**Alfa Romeo****Combiné d'instruments**

> Afficheur digital en panne sur dem.

Giulietta (ZAR 940 - Phase 1) | de 05/2010 à 09/2013**Alfa Romeo****Ecran GPS escamotable**

> Ouverture et fermeture par saccades sur dem.

> Traits sur l'écran ou panne totale sur dem.



Giulietta (ZAR 940 - Phase 2) | de 09/2013 à 12/2016

Alfa Romeo

Combiné d'instruments

> Panne intermittente ou dysfonctionnements sur dem.



Défauts divers

Giulietta (ZAR 940 - Phase 3) | de 01/2017 à 12/2020

Alfa Romeo

Calculateur moteur BOSCH ME17.3.0

> Défaut de commande bobine d'allumage en permanence, sur dem.
P0301 ou P0302 ou P0303 ou P0304

MiTo (ZAR 955) | de 06/2008 à 07/2018

Alfa Romeo

Combiné d'instruments

> Défaut de pixels ou de segments, affichage qui s'estompe sur dem.
> Panne du rétroéclairage sur dem.

Direction assistée électrique

> Panne aléatoire ou permanente de la direction assistée sur dem.
électrique



Défauts divers

DIVERS

Audi

Amplificateur BOSE J525

> Dysfonctionnements divers (absence de communication, sur dem.
absence de son, boutons hors fonction)

Boîte de vitesses automatique - Module Hytronic VL300 V30

> Défauts divers («PRNDS» clignote en rouge, le moteur ne sur dem.
démarré qu'en position N)

Boîtier de confort

> Dysfonctionnements divers (par ex. pas de communication, sur dem.
lève-vitres hors fonction ou antidem actif)

Calculateur ABS / ESP ATE MK60

> Défaut : capteur de pression de freinage défectueux - le sur dem.
descriptif du défaut varie suivant l'outil de diag



Défauts divers («PRNDS» clignote en rouge, le moteur ne démarre qu'en position N)

Calculateur ABS / ESP ATE MK61

> Défaut moteur de pompe ou pompe hydraulique - le descriptif du défaut varie suivant l'outil de diag sur dem.

> «Calculateur : composants défectueux» & «Moteur de pompe : composants défectueux» sur dem.

> «Calculateur/composants défectueux» ou absence de communication avec l'outil de diag sur dem.

Calculateur ABS / ESP BOSCH 5.3/5.4/5.7

> Défaut capteur de pression de freinage ; nous proposons un capteur neuf, réf. Bosch 0265005303 sur dem.

Calculateur ABS / ESP BOSCH 8.0

> Défaut : capteur de pression de freinage défectueux ; le descriptif du défaut varie suivant l'outil de diag sur dem.

> Défaut moteur de pompe ou pompe hydraulique - le descriptif du défaut varie suivant l'outil de diag sur dem.

Calculateur moteur BOSCH EDC15x

> Le véhicule ne démarre pas ou démarre et cale aussitôt - pas de communication avec le calculateur sur dem.

Calculateur moteur BOSCH ME7.5

> Le véhicule ne démarre plus ou cale ou absence de communication sur dem.

Calculateur moteur DIGIFANT

> Calculateur moteur avec capteur de pression de tubulure d'admission intégré : perte de puissance ou fonctionnement saccadé du moteur sur dem.

Capteur NOx

> Dysfonctionnements du capteur NOx, signal hors tolérance sur dem.

Combiné d'instruments

> Panne du buzzer ou du haut-parleur sur dem.

Module de réglage des phares

> Réglage de la portée des phares hors d'usage sur dem.

Système de navigation

> Défauts de lecture du CD/DVD ou impossibilité de l'insérer/l'éjecter sur dem.

> Défauts d'écran ou pannes d'écran sur dem.

Système de navigation Audi Navi PLUS RNS-E

> Afficheur digital en panne sur dem.

Système de navigation MIB-Unit (MMI) / 5F – Module électronique d'information

> Dysfonctionnements divers des haut-parleurs sur dem.

Système de navigation MMI

> Commande centrale ou bouton de commande avec fonction joystick cassé sur dem.

Système de navigation MMI 3G / 3G PLUS

> Dysfonctionnements divers : par ex., pas de démarrage, écran noir, pas de rétroéclairage, bootloop sur dem.

100 (C4) | de 01/1991 à 03/1997

Audi

Calculateur moteur DIGIFANT

- > Calculateur moteur avec capteur de pression de tubulure d'admission intégré : perte de puissance ou fonctionnement saccadé du moteur sur dem.

Combiné d'instruments

- > Le totalisateur de kilomètres ne fonctionne plus sur dem.
- > Affichage analogique défaillant (température du moteur et niveau de carburant) sur dem.

Panneau de commande de climatisation

- > Panne totale aléatoire et touches qui ne fonctionnent pas sur dem.
- > Défaut de pixels ou de segments, affichage qui s'estompe sur dem.



Le totalisateur de kilomètres ne fonctionne plus

80 (B4) | de 08/1991 à 03/1996

Audi

Calculateur moteur DIGIFANT

- > Calculateur moteur avec capteur de pression de tubulure d'admission intégré : perte de puissance ou fonctionnement saccadé du moteur sur dem.

Combiné d'instruments

- > Le totalisateur de kilomètres ne fonctionne plus sur dem.
- > Affichage analogique défaillant (température du moteur et niveau de carburant) sur dem.

Module de capote

- > Panne intermittente du module de capote (ouverture/fermeture) sur dem.

Panneau de commande de climatisation

- > Panne totale aléatoire et touches qui ne fonctionnent pas sur dem.
- > Défaut de pixels ou de segments, affichage qui s'estompe sur dem.

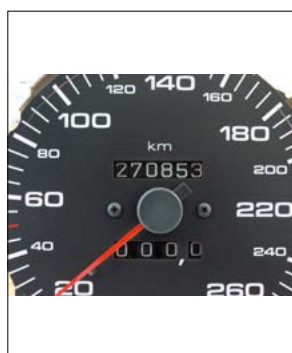

Le totalisateur de kilomètres ne fonctionne plus



Panneau de commande climatisation

90 (B2 - 81/85) | de 01/1984 à 12/1991

Audi

Combiné d'instruments

- > Le totalisateur de kilomètres ne fonctionne plus sur dem.

A1 (8X) | de 07/2010 à 05/2018

Audi

Système de navigation MMI

- > Commande centrale ou bouton de commande avec fonction joystick cassé sur dem.

Système de navigation MMI (RMC)

- > Dysfonctionnements divers sur dem.

Système de navigation MMI 3G / 3G PLUS

- > Dysfonctionnements divers : par ex., pas de démarrage, écran noir, pas de rétroéclairage, bootloop sur dem.



Calculateur ABS / ESP BOSCH 5.3/5.4/5.7

- > Défauts divers (par ex. pas de communication ou défaut capteur de vitesse de roue) sur dem.

Combiné d'instruments

- > Défaut de pixels ou de segments, affichage qui s'estompe sur dem.
- > Panne intermittente ou dysfonctionnements sur dem.
- > Affichage analogique défaillant sur dem.

Unité de commande pour lève-vitres électriques

- > Panne aléatoire des lève-vitres électriques sur dem.

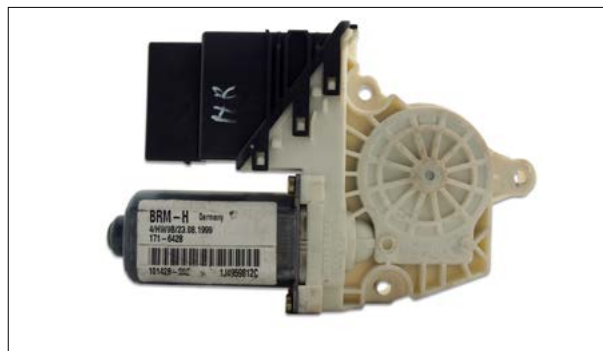

Panne aléatoire des lève-vitres électriques

Calculateur ABS / ESP ATE MK20/MK25/MK48/MK49

- > Défauts divers (par ex. défaut moteur de pompe défectueux ou relais de valve) sur dem.

Calculateur ABS / ESP BOSCH 5.3/5.4/5.7

- > Défauts divers (par ex. pas de communication ou défaut capteur de vitesse de roue) sur dem.

Calculateur moteur BOSCH EDC15x

- > Le véhicule ne démarre pas ou démarre et cale aussitôt - pas de communication avec le calculateur sur dem.

Combiné d'instruments

- > Défaut de pixels ou de segments, affichage qui s'estompe sur dem.
- > Panne intermittente ou dysfonctionnements sur dem.
- > Panne intermittente, dysfonctionnements ET défaut de pixels sur dem.
- > Voyants airbag et ABS allumés en permanence sur dem.
- > L'antidémarrage ne se désactive pas et le véhicule ne démarre pas sur dem.

Unité de commande pour lève-vitres électriques

- > Panne aléatoire des lève-vitres électriques sur dem.



Défauts divers

Calculateur ABS / ESP ATE MK60

> Défaut : capteur de pression de freinage défectueux - le descriptif du défaut varie suivant l'outil de diag sur dem.

Calculateur ABS / ESP ATE MK61

> Défaut moteur de pompe ou pompe hydraulique - le descriptif du défaut varie suivant l'outil de diag sur dem.

> «Calculateur : composants défectueux» & «Moteur de pompe : composants défectueux» sur dem.

> «Calculateur/composants défectueux» ou absence de communication avec l'outil de diag sur dem.

Calculateur moteur BOSCH EDC16U1

> Défaut de communication ; le véhicule ne démarre pas par intermittence, pompe carburant non pilotée (réparation) sur dem.

Calculateur moteur BOSCH EDC16U34

> Défaut de communication ; le véhicule ne démarre pas par intermittence (échange) sur dem.

Combiné d'instruments

> Défauts d'écran ou pannes d'écran sur dem.

> Panne du rétroéclairage sur dem.

> L'afficheur affiche « DEF » et le totalisateur indique « 0 » sur dem.

> Panne intermittente ou dysfonctionnements sur dem.

> L'antidémarrage ne se désactive pas et le véhicule ne démarre pas sur dem.

> Affichage analogique défaillant sur dem.



Panne totale aléatoire ou dysfonctionnements

Système de navigation MIB-Unit (MMI) / 5F – Module électronique d'information

> Dysfonctionnements divers des haut-parleurs sur dem.



Boîte de vitesses automatique - Module Hytronic VL300 V30

- > Défauts divers («PRNDS» clignote en rouge, le moteur ne démarre qu'en position N) sur dem.

Calculateur ABS / ESP BOSCH 5.3/5.4/5.7

- > Défauts divers (par ex. pas de communication ou défaut capteur de vitesse de roue) sur dem.
- > Défaut capteur de pression de freinage ; nous proposons un capteur neuf, réf. Bosch 0265005303 sur dem.

Calculateur moteur BOSCH EDC15x

- > Le véhicule ne démarre pas ou démarre et cale aussitôt - pas de communication avec le calculateur sur dem.

Calculateur moteur BOSCH ME7.5

- > Le véhicule ne démarre plus ou cale ou absence de communication sur dem.

Combiné d'instruments

- > Défaut de pixels ou de segments, affichage qui s'estompe sur dem.
- > Panne intermittente ou dysfonctionnements sur dem.
- > Panne intermittente, dysfonctionnements ET défaut de pixels sur dem.
- > L'antidémarrage ne se désactive pas et le véhicule ne démarre pas sur dem.

Panneau de commande de climatisation

- > Panne totale aléatoire et touches qui ne fonctionnent pas sur dem.
- > Défaut de pixels ou de segments, affichage qui s'estompe sur dem.

Unité de commande pour lève-vitres électriques

- > Panne aléatoire des lève-vitres électriques sur dem.



Défaut de pixels ou de segments



Défauts divers

Boîte de vitesses automatique - Module Hytronic VL300 V30

- > Défauts divers («PRNDS» clignote en rouge, le moteur ne démarre qu'en position N) sur dem.

Boîtier de confort

- > Dysfonctionnements divers (par ex. pas de communication, lève-vitres hors fonction ou antidem actif) sur dem.

Calculateur moteur BOSCH EDC15VM+

- > Dysfonctionnements divers (par ex. absence de communication ou pas de démarrage) sur dem.

Calculateur moteur BOSCH ME7.5

- > Le véhicule ne démarre plus ou cale ou absence de communication sur dem.

Combiné d'instruments

- > Défauts d'écran ou pannes d'écran sur dem.
- > Numéro de châssis incorrect (message DEF ou ERROR) ou dysfonctionnements divers sur dem.
- > Panne intermittente ou dysfonctionnements sur dem.
- > Affichage analogique défaillant (température du moteur et niveau de carburant) sur dem.
- > Témoin de contrôle de pression d'huile allumé pendant la conduite sur dem.

Système de navigation Audi Navi PLUS RNS-E

- > Afficheur digital en panne sur dem.



Défauts divers

Autoradio avec tuner numérique DAB

- > Court-circuit interne : le fusible 30 ampères grille sur dem.

Calculateur ABS / ESP BOSCH 8.0

- > Défaut : capteur de pression de freinage défectueux ; le descriptif du défaut varie suivant l'outil de diag sur dem.
- > Défaut moteur de pompe ou pompe hydraulique - le descriptif du défaut varie suivant l'outil de diag sur dem.

Calculateur moteur BOSCH EDC16U34

- > Défaut de communication ; le véhicule ne démarre pas par intermittence (échange) sur dem.

Combiné d'instruments

- > Défauts d'écran ou pannes d'écran sur dem.
- > Panne du rétroéclairage sur dem.
- > Panne intermittente ou dysfonctionnements sur dem.

Système de navigation MMI 3G / 3G PLUS

- > Dysfonctionnements divers : par ex., pas de démarrage, écran noir, pas de rétroéclairage, bootloop sur dem.



Défauts d'écran ou pannes d'écran

Calculateur ABS / ESP BOSCH 8.0

- > Défaut : capteur de pression de freinage défectueux ; le descriptif du défaut varie suivant l'outil de diag sur dem.

- > Défaut moteur de pompe ou pompe hydraulique - le descriptif du défaut varie suivant l'outil de diag sur dem.

Calculateur moteur BOSCH EDC16U34

- > Défaut de communication ; le véhicule ne démarre pas par intermittence (échange) sur dem.

Combiné d'instruments

- > Défauts d'écran ou pannes d'écran sur dem.

- > Panne du rétroéclairage sur dem.

- > Panne intermittente ou dysfonctionnements sur dem.

Système de navigation MMI 3G / 3G PLUS

- > Dysfonctionnements divers : par ex., pas de démarrage, écran noir, pas de rétroéclairage, bootloop sur dem.



Défauts divers

Calculateur moteur DIGIFANT

- > Calculateur moteur avec capteur de pression de tubulure d'admission intégré : perte de puissance ou fonctionnement saccadé du moteur sur dem.

Combiné d'instruments

- > Affichage analogique défaillant sur dem.

Panneau de commande de climatisation

- > Panne totale aléatoire et touches qui ne fonctionnent pas sur dem.

- > Défaut de pixels ou de segments, affichage qui s'estompe sur dem.



Défauts divers

Boîte de vitesses automatique - Module Hytronic VL300 V30

> Défauts divers («PRNDS» clignote en rouge, le moteur ne démarre qu'en position N) sur dem.

Calculateur ABS / ESP BOSCH 5.3/5.4/5.7

> Défauts divers (par ex. pas de communication ou défaut capteur de vitesse de roue) sur dem.

> Défaut capteur de pression de freinage ; nous proposons un capteur neuf, réf. Bosch 0265005303 sur dem.

Calculateur moteur BOSCH EDC15x

> Le véhicule ne démarre pas ou démarre et cale aussitôt - pas de communication avec le calculateur sur dem.

Calculateur moteur BOSCH ME7.5

> Le véhicule ne démarre plus ou cale ou absence de communication sur dem.

Combiné d'instruments

> Défaut de pixels ou de segments, affichage qui s'estompe sur dem.

> Témoins des clignotants en panne sur dem.

> Panne intermittente ou dysfonctionnements sur dem.

> Panne intermittente, dysfonctionnements ET défaut de pixels sur dem.

Régulateur de vitesse

> Le régulateur de vitesse ne peut plus être activé sur dem.



Témoins des clignotants en panne



Défaut de pixels ou de segments

Amplificateur BOSE J525

> Dysfonctionnements divers (absence de communication, absence de son, boutons hors fonction) sur dem.

Boîte de vitesses automatique - Module Hytronic VL300 V30

> Défauts divers («PRNDS» clignote en rouge, le moteur ne démarre qu'en position N) sur dem.

Boîtier de confort

> Dysfonctionnements divers (par ex. pas de communication, lève-vitres hors fonction ou antidem actif) sur dem.

Boîtier de verrouillage de colonne de direction (eLV)

> Message d'erreur «Blocage du volant défectueux» et problèmes de démarrage moteur sur dem.

Calculateur ABS / ESP BOSCH 8.0

> Défaut : capteur de pression de freinage défectueux ; le descriptif du défaut varie suivant l'outil de diag sur dem.

> Défaut moteur de pompe ou pompe hydraulique - le descriptif du défaut varie suivant l'outil de diag sur dem.

Calculateur moteur BOSCH EDC16U34

> Défaut de communication ; le véhicule ne démarre pas par intermittence (échange) sur dem.

Combiné d'instruments

> Défauts d'écran ou pannes d'écran sur dem.

> Panne du rétroéclairage sur dem.

Panneau de commande de climatisation

> Défaut de pixels ou de segments, affichage qui s'estompe sur dem.

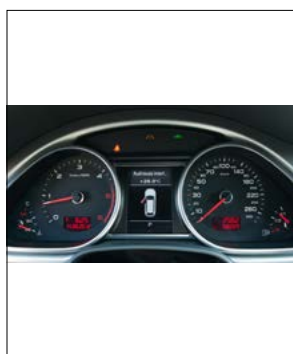

Défauts divers



Défaut de pixels ou de segments

Autoradio avec tuner numérique DAB

> Court-circuit interne : le fusible 30 ampères grille sur dem.

Système de navigation MIB-Unit (MMI) / 5F – Module électronique d'information

> Dysfonctionnements divers des haut-parleurs sur dem.

Système de navigation MMI 3G / 3G PLUS

> Dysfonctionnements divers : par ex., pas de démarrage, écran noir, pas de rétroéclairage, bootloop sur dem.

A7 Sportback (4G / C7) | de 10/2010 à 12/2018

Audi

Autoradio avec tuner numérique DAB

> Court-circuit interne : le fusible 30 ampères grille sur dem.

Système de navigation MIB-Unit (MMI) / 5F – Module électronique d'information

> Dysfonctionnements divers des haut-parleurs sur dem.

Système de navigation MMI 3G / 3G PLUS

> Dysfonctionnements divers : par ex., pas de démarrage, écran noir, pas de rétroéclairage, bootloop sur dem.

A8 (4D) | de 03/1994 à 11/2002

Audi

Boîte de vitesses automatique - Module Hytronic VL300 V30

> Défauts divers («PRNDS» clignote en rouge, le moteur ne démarre qu'en position N) sur dem.

Calculateur ABS / ESP BOSCH 5.3/5.4/5.7

> Défauts divers (par ex. pas de communication ou défaut capteur de vitesse de roue) sur dem.

Panneau de commande de climatisation

> Panne totale aléatoire et touches qui ne fonctionnent pas sur dem.

> Défaut de pixels ou de segments, affichage qui s'estompe sur dem.



Défauts divers

A8 (4E) | de 07/2002 à 09/2009

Audi

Calculateur ABS / ESP BOSCH 5.3/5.4/5.7

> Défauts divers (par ex. pas de communication ou défaut capteur de vitesse de roue) sur dem.

Combiné d'instruments

> Panne intermittente ou dysfonctionnements sur dem.

Système de navigation MMI 3G

> Ouverture et fermeture par saccades sur dem.



Panne totale aléatoire ou dysfonctionnements

A8 (D4 / 4H) | de 01/2009 à 09/2017

Audi

Système de navigation MIB-Unit (MMI) / 5F – Module électronique d'information

> Dysfonctionnements divers des haut-parleurs sur dem.

Système de navigation MMI 3G / 3G PLUS

> Dysfonctionnements divers : par ex., pas de démarrage, écran noir, pas de rétroéclairage, bootloop sur dem.

Q2 (GA - Phase 1) | de 10/2016 à 09/2020**Audi****Boîte de vitesses automatique DSG 7 DQ381 (OGC/ODE)**

- > P1735/P1736 : Transmetteur de position embrayage 1, sur dem.
défaut électrique / P0607

Q2 (GA - Phase 2) | à partir de 09/2020**Audi****Boîte de vitesses automatique DSG 7 DQ381 (OGC/ODE)**

- > P1735/P1736 : Transmetteur de position embrayage 1, sur dem.
défaut électrique / P0607

Q3 (8U) | de 10/2011 à 12/2018**Audi****Combiné d'instruments**

- > Panne du rétroéclairage sur dem.
- > Panne intermittente ou dysfonctionnements sur dem.

Système de navigation MIB-Unit (MMI) / 5F – Module électronique d'information

- > Dysfonctionnements divers des haut-parleurs sur dem.

Système de navigation MMI

- > Commande centrale ou bouton de commande avec fonction joystick cassé sur dem.

Système de navigation MMI 3G / 3G PLUS

- > Dysfonctionnements divers : par ex., pas de démarrage, écran noir, pas de rétroéclairage, bootloop sur dem.

Q5/SQ5 (8R) | de 09/2008 à 12/2017**Audi****Combiné d'instruments**

- > Défauts d'écran ou pannes d'écran sur dem.
- > Panne du rétroéclairage sur dem.

Système de navigation MIB-Unit (MMI) / 5F – Module électronique d'information

- > Dysfonctionnements divers des haut-parleurs sur dem.

Système de navigation MMI 3G / 3G PLUS

- > Dysfonctionnements divers : par ex., pas de démarrage, écran noir, pas de rétroéclairage, bootloop sur dem.



Défauts d'écran ou pannes d'écran

Q7 (4L) | de 09/2005 à 03/2015

Audi

Amplificateur BOSE J525

> Dysfonctionnements divers (absence de communication, absence de son, boutons hors fonction) sur dem.

Autoradio avec tuner numérique DAB

> Court-circuit interne : le fusible 30 ampères grille sur dem.

Boîtier de verrouillage de colonne de direction (eLV)

> Message d'erreur «Blocage du volant défectueux» et problèmes de démarrage moteur sur dem.

Calculateur ABS / ESP ATE MK61

> Défaut moteur de pompe ou pompe hydraulique - le descriptif du défaut varie suivant l'outil de diag sur dem.

> «Calculateur : composants défectueux» & «Moteur de pompe : composants défectueux» sur dem.

> «Calculateur/composants défectueux» ou absence de communication avec l'outil de diag sur dem.

Combiné d'instruments

> Défauts d'écran ou pannes d'écran sur dem.

> Panne du rétroéclairage sur dem.

Panneau de commande de climatisation

> Défaut de pixels ou de segments, affichage qui s'estompe sur dem.

Système de navigation MMI 3G / 3G PLUS

> Dysfonctionnements divers : par ex., pas de démarrage, écran noir, pas de rétroéclairage, bootloop sur dem.

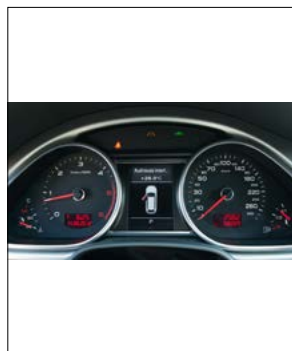

Défauts divers



Défaut de pixels ou de segments

Q7 (4M) | à partir de 05/2015

Audi

Système de navigation MIB-Unit (MMI) / 5F – Module électronique d'information

> Dysfonctionnements divers des haut-parleurs sur dem.

TT (8N) | de 06/1998 à 05/2006

Audi

Calculateur ABS / ESP ATE MK60

> Défaut : capteur de pression de freinage défectueux - le descriptif du défaut varie suivant l'outil de diag sur dem.

Calculateur ABS / ESP BOSCH 5.3/5.4/5.7

> Défauts divers (par ex. pas de communication ou défaut capteur de vitesse de roue) sur dem.

> Défaut capteur de pression de freinage ; nous proposons un capteur neuf, réf. Bosch 0265005303 sur dem.

Combiné d'instruments

> Défaut de pixels ou de segments, affichage qui s'estompe sur dem.

> Panne intermittente ou dysfonctionnements sur dem.

> Panne intermittente, dysfonctionnements ET défaut de pixels sur dem.

> L'antidémarrage ne se désactive pas et le véhicule ne démarre pas sur dem.



Défauts divers

Calculateur ABS / ESP ATE MK61

- | | |
|---|----------|
| > Défaut moteur de pompe ou pompe hydraulique - le descriptif du défaut varie suivant l'outil de diag | sur dem. |
| > «Calculateur : composants défectueux» & «Moteur de pompe : composants défectueux» | sur dem. |
| > «Calculateur/composants défectueux» ou absence de communication avec l'outil de diag | sur dem. |

Combiné d'instruments

- | | |
|---|----------|
| > Défauts d'écran ou pannes d'écran | sur dem. |
| > Panne du rétroéclairage | sur dem. |
| > Panne intermittente ou dysfonctionnements | sur dem. |
| > Affichage analogique défaillant | sur dem. |



Défauts divers

Combiné d'instruments

- | | |
|--------------------------------------|----------|
| > Panne du rétroéclairage | sur dem. |
| > Défauts d'écran ou pannes d'écran | sur dem. |
| > Panne du buzzer ou du haut-parleur | sur dem. |

Calculateur ESP / DSC ATE MK60

> Défaut : capteur de pression de freinage défectueux - le descriptif du défaut varie suivant l'outil de diag sur dem.

Calculateur ESP / DSC ATE MK61

> Défaut moteur de pompe ou pompe hydraulique - le descriptif du défaut varie suivant l'outil de diag sur dem.

Calculateur moteur BOSCH EDC16C1

> Défaut de communication ; le véhicule ne démarre pas par intermittence. sur dem.

Calculateur moteur BOSCH EDC16C35

> Défaut de communication ; le véhicule ne démarre pas par intermittence. sur dem.

Calculateur moteur BOSCH EDC16CP35

> Défaut de communication ; le véhicule ne démarre pas par intermittence. sur dem.

Capteur NOx

> Dysfonctionnements du capteur NOx, signal hors tolérance sur dem.

Combiné d'instruments

> Panne du buzzer ou du haut-parleur sur dem.

> Défaut de pixels ou de segments, affichage qui s'estompe sur dem.

Module de plancher FRM3

> Dysfonctionnements divers (absence de communication, éclairage, vitres électriques...) sur dem.

Système de navigation CCC (Car Communication Computer)

> Coupures intermittentes, Bootloop (redémarrage en boucle) ou affichage figé sur le logo sur dem.



Coupures aléatoires, Boot-Loop

Calculateur ESP / DSC ATE MK60

- > Défaut : capteur de pression de freinage défectueux - le descriptif du défaut varie suivant l'outil de diag sur dem.

Calculateur ESP / DSC ATE MK61

- > Défaut moteur de pompe ou pompe hydraulique - le descriptif du défaut varie suivant l'outil de diag sur dem.

Calculateur moteur BOSCH EDC16C1

- > Défaut de communication ; le véhicule ne démarre pas par intermittence. sur dem.

Calculateur moteur SIEMENS MSD80.x & MSV80.x

- > Défauts divers (par ex. ratés d'allumage, pas d'étincelle, défauts internes) sur dem.

Combiné d'instruments

- > Panne intermittente ou dysfonctionnements sur dem.
- > Panne du buzzer ou du haut-parleur sur dem.

iDrive Controller

- > Bouton de validation ou molette hors fonction, par intermittence ou durablement sur dem.

Professional Radio CD73

- > Défaut de pixels ou de segments, affichage qui s'estompe sur dem.
- > Défauts de lecture du CD/DVD ou impossibilité de l'insérer/l'éjecter sur dem.

Système de navigation CCC (Car Communication Computer)

- > Coupures intermittentes, Bootloop (redémarrage en boucle) ou affichage figé sur le logo sur dem.



Défauts divers

Calculateur ESP / DSC ATE MK60

> Défaut : capteur de pression de freinage défectueux - le descriptif du défaut varie suivant l'outil de diag sur dem.

Calculateur ESP / DSC ATE MK61

> Défaut moteur de pompe ou pompe hydraulique - le descriptif du défaut varie suivant l'outil de diag sur dem.

Calculateur moteur BOSCH EDC16C1

> Défaut de communication ; le véhicule ne démarre pas par intermittence. sur dem.

Calculateur moteur SIEMENS MSD80.x & MSV80.x

> Défauts divers (par ex. ratés d'allumage, pas d'étincelle, défauts internes) sur dem.

Combiné d'instruments

> Panne intermittente ou dysfonctionnements sur dem.

> Panne du buzzer ou du haut-parleur sur dem.

iDrive Controller

> Bouton de validation ou molette hors fonction, par intermittence ou durablement sur dem.

Module de plancher FRM3

> Dysfonctionnements divers (absence de communication, éclairage, vitres électriques...) sur dem.

Professional Radio CD73

> Défaut de pixels ou de segments, affichage qui s'estompe sur dem.

> Défauts de lecture du CD/DVD ou impossibilité de l'insérer/l'éjecter sur dem.

Système de navigation CCC (Car Communication Computer)

> Coupures intermittentes, Bootloop (redémarrage en boucle) ou affichage figé sur le logo sur dem.

Série 3 (E30) | de 01/1985 à 12/1987**Combiné d'instruments**

> Vitesse hors fonction - Reset entretien impossible sur dem.



Vitesse hors fonction - Reset entretien impossible

Boîtier ZKE / GM

- > Verrouillage/déverrouillage centralisé ou lève-vitres électriques en panne sur dem.

Calculateur ABS / ESP ATE MK20/MK25/MK48/MK49

- > Défauts divers (par ex. : défaut « moteur de pompe » ou « relais du moteur ») sur dem.

Combiné d'instruments

- > Défaut de pixels ou de segments, affichage qui s'estompe sur dem.

Ordinateur de bord

- > Défaut de pixels ou de segments, affichage qui s'estompe sur dem.

Panneau de commande de climatisation (IHKA)

- > Panne totale aléatoire et touches qui ne fonctionnent pas sur dem.



Panne totale aléatoire et touches qui ne fonctionnent pas



Verrouillage centralisé ou lève-vitres électriques en panne

Boîtier ZKE / GM

- > Verrouillage/déverrouillage centralisé ou lève-vitres électriques en panne sur dem.

Calculateur ABS / ESP ATE MK20/MK25/MK48/MK49

- > Défauts divers (par ex. : défaut « moteur de pompe » ou « relais du moteur ») sur dem.

Calculateur ESP / DSC ATE MK61

- > Défaut moteur de pompe ou pompe hydraulique - le descriptif du défaut varie suivant l'outil de diag sur dem.

Calculateur moteur BOSCH EDC16C1

- > Défaut de communication ; le véhicule ne démarre pas par intermittence. sur dem.

Combiné d'instruments

- > Défaut de pixels ou de segments, affichage qui s'estompe sur dem.
- > Panne intermittente ou dysfonctionnements sur dem.
- > Affichage analogique défaillant sur dem.

Module radio BM54

- > Dysfonctionnements divers des haut-parleurs (par ex. défaillance ou sifflement) sur dem.

Panneau de commande de climatisation (IHKA)

- > Panne totale aléatoire et touches qui ne fonctionnent pas sur dem.
- > La ventilation ne s'arrête plus sur dem.



Défauts divers



Verrouillage centralisé ou lève-vitres électriques en panne

Calculateur ESP / DSC ATE MK60

> Défaut : capteur de pression de freinage défectueux - le descriptif du défaut varie suivant l'outil de diag sur dem.

Calculateur ESP / DSC ATE MK61

> Défaut moteur de pompe ou pompe hydraulique - le descriptif du défaut varie suivant l'outil de diag sur dem.

Calculateur moteur BOSCH EDC16C35

> Défaut de communication ; le véhicule ne démarre pas par intermittence. sur dem.

Calculateur moteur BOSCH EDC16CP35

> Défaut de communication ; le véhicule ne démarre pas par intermittence. sur dem.

Calculateur moteur SIEMENS MSD80.x & MSV80.x

> Défauts divers (par ex. ratés d'allumage, pas d'étincelle, défauts internes) sur dem.

Combiné d'instruments

> Panne intermittente ou dysfonctionnements sur dem.

> Défaut de pixels ou de segments, affichage qui s'estompe sur dem.

> Panne du buzzer ou du haut-parleur sur dem.

iDrive Controller

> Bouton de validation ou molette hors fonction, par intermittence ou durablement sur dem.

Professional Radio CD73

> Défaut de pixels ou de segments, affichage qui s'estompe sur dem.

> Défauts de lecture du CD/DVD ou impossibilité de l'insérer/l'éjecter sur dem.

Système de navigation CCC (Car Communication Computer)

> Coupures intermittentes, Bootloop (redémarrage en boucle) ou affichage figé sur le logo sur dem.



Dysfonctionnements divers (absence de communication, éclairage, vitres électriques...)

Calculateur ESP / DSC ATE MK60

> Défaut : capteur de pression de freinage défectueux - le descriptif du défaut varie suivant l'outil de diag sur dem.

Calculateur ESP / DSC ATE MK61

> Défaut moteur de pompe ou pompe hydraulique - le descriptif du défaut varie suivant l'outil de diag sur dem.

Calculateur moteur SIEMENS MSD80.x & MSV80.x

> Défauts divers (par ex. ratés d'allumage, pas d'étincelle, défauts internes) sur dem.

Combiné d'instruments

> Panne intermittente ou dysfonctionnements sur dem.

> Défaut de pixels ou de segments, affichage qui s'estompe sur dem.

> Panne du buzzer ou du haut-parleur sur dem.

iDrive Controller

> Bouton de validation ou molette hors fonction, par intermittence ou durablement sur dem.

Module de plancher FRM3

> Dysfonctionnements divers (absence de communication, éclairage, vitres électriques...) sur dem.

Professional Radio CD73

> Défaut de pixels ou de segments, affichage qui s'estompe sur dem.

> Défauts de lecture du CD/DVD ou impossibilité de l'insérer/l'éjecter sur dem.

Système de navigation CCC (Car Communication Computer)

> Coupures intermittentes, Bootloop (redémarrage en boucle) ou affichage figé sur le logo sur dem.

Combiné d'instruments

> Défaut de pixels ou de segments, affichage qui s'estompe sur dem.

> Le totalisateur de kilomètres ne fonctionne plus sur dem.

Afficheur multifonctions (MID)

> Défaut de pixels ou de segments, affichage qui s'estompe sur dem.

Boîtier de gestion éclairage (LCM)

> Feux de route défaillants d'un côté sur dem.

Bord-Monitor (écran de navigation)

> L'afficheur ne fonctionne plus et reste noir sur dem.

Calculateur ABS / ESP BOSCH 5.3/5.4/5.7

> Défauts divers (par ex. pas de communication ou défaut capteur de vitesse de roue) sur dem.

> Défaut capteur de pression de freinage ; nous proposons un capteur neuf, réf. Bosch 0265005303 sur dem.

Calculateur moteur BOSCH EDC16C1

> Défaut de communication ; le véhicule ne démarre pas par intermittence. sur dem.

Combiné d'instruments

> Défaut de pixels ou de segments, affichage qui s'estompe sur dem.

Module radio BM54

> Dysfonctionnements divers des haut-parleurs (par ex. défaillance ou sifflement) sur dem.

Panneau de commande de climatisation (IHKA)

> Afficheur digital en panne sur dem.



Défaut de pixels ou de segments



Défauts divers

Calculateur moteur BOSCH EDC16CP35

> Défaut de communication ; le véhicule ne démarre pas par intermittence. sur dem.

Calculateur moteur SIEMENS MSD80.x & MSV80.x

> Défauts divers (par ex. ratés d'allumage, pas d'étincelle, défauts internes) sur dem.

Combiné d'instruments

> Affichage analogique défaillant sur dem.

> Panne intermittente ou dysfonctionnements sur dem.

> Défaut de pixels ou de segments, affichage qui s'estompe sur dem.

> Panne du buzzer ou du haut-parleur sur dem.

iDrive Controller

> Bouton de validation ou molette hors fonction, par intermittence ou durablement sur dem.

Panneau de commande de climatisation

> Habitacle chauffé d'un seul côté sur dem.

Système de navigation CCC (Car Communication Computer)

> Coupures intermittentes, Bootloop (redémarrage en boucle) ou affichage figé sur le logo sur dem.



Défauts divers

Série 5 (F10/F11) | de 03/2010 à 01/2017

BMW

Calculateur moteur SIEMENS MSD80.x & MSV80.x

- > Défauts divers (par ex. ratés d'allumage, pas d'étincelle, défauts internes) sur dem.

Série 6 (E24) | de 01/1976 à 12/1989

BMW

Combiné d'instruments

- > Panne intermittente ou dysfonctionnements sur dem.

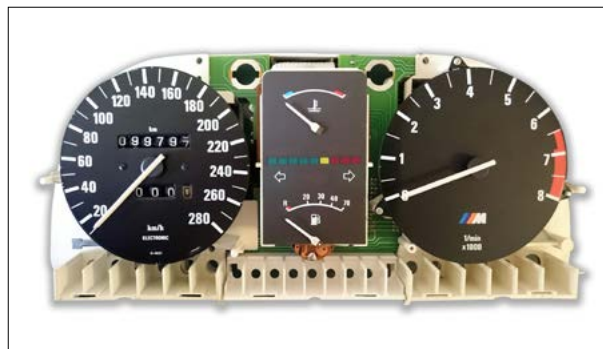

Panne intermittente ou dysfonctionnements

Série 6 (E63/E64) | de 12/2003 à 11/2010

BMW

Calculateur moteur SIEMENS MSD80.x & MSV80.x

- > Défauts divers (par ex. ratés d'allumage, pas d'étincelle, défauts internes) sur dem.

Combiné d'instruments

- > Affichage analogique défaillant sur dem.
- > Panne intermittente ou dysfonctionnements sur dem.
- > Défaut de pixels ou de segments, affichage qui s'estompe sur dem.
- > Panne du buzzer ou du haut-parleur sur dem.

Système de navigation CCC (Car Communication Computer)

- > Coupures intermittentes, Bootloop (redémarrage en boucle) ou affichage figé sur le logo sur dem.



Défauts divers

Série 7 (E32) | de 03/1987 à 06/1994

BMW

Combiné d'instruments

- > Panne intermittente ou dysfonctionnements sur dem.
- > Voyant de contrôle moteur (MIL) hors fonction, moteur en mode dégradé sur dem.

Série 7 (E38) | de 06/1994 à 09/2001

BMW

Afficheur multifonctions (MID)

> Défaut de pixels ou de segments, affichage qui s'estompe sur dem.

Boîtier de gestion éclairage (LCM)

> Feux de route défaillants d'un côté sur dem.

Bord-Monitor (écran de navigation)

> L'afficheur ne fonctionne plus et reste noir sur dem.

Calculateur ABS / ESP BOSCH 5.3/5.4/5.7

> Défauts divers (par ex. pas de communication ou défaut capteur de vitesse de roue) sur dem.

> Défaut capteur de pression de freinage ; nous proposons un capteur neuf, réf. Bosch 0265005303 sur dem.

Combiné d'instruments

> Défaut de pixels ou de segments, affichage qui s'estompe sur dem.

Module radio BM54

> Dysfonctionnements divers des haut-parleurs (par ex. défaillance ou sifflement) sur dem.

Panneau de commande de climatisation

> Défaut de pixels ou de segments, affichage qui s'estompe sur dem.



Défaut de pixels ou de segments



Panneau de commande climatisation

Série 7 (E65/E66) | de 09/2001 à 11/2008

BMW

Combiné d'instruments

> Affichage analogique défaillant sur dem.

Série 8 (E31) | de 03/1996 à 08/1999

BMW

Boîtier ZKE / GM

> Verrouillage/déverrouillage centralisé ou lève-vitres électriques en panne sur dem.

Ordinateur de bord

> Défaut de pixels ou de segments, affichage qui s'estompe sur dem.



Défaut de pixels ou de segments, affichage qui s'estompe

X1 (E84) | de 10/2009 à 06/2015

BMW

Module de plancher FRM3

> Dysfonctionnements divers (absence de communication, éclairage, vitres électriques...) sur dem.

Boîtier ZKE / GM

- > Verrouillage/déverrouillage centralisé ou lève-vitres électriques en panne sur dem.

Combiné d'instruments

- > Affichage analogique défaillant sur dem.
- > Panne intermittente ou dysfonctionnements sur dem.
- > Défaut de pixels ou de segments, affichage qui s'estompe sur dem.
- > Panne du buzzer ou du haut-parleur sur dem.

Module radio BM54

- > Dysfonctionnements divers des haut-parleurs (par ex. défaillance ou sifflement) sur dem.



Panne du buzzer ou du haut-parleur

Boîtier ZKE / GM

- > Verrouillage/déverrouillage centralisé ou lève-vitres électriques en panne sur dem.

Calculateur moteur BOSCH EDC16CP35

- > Défaut de communication ; le véhicule ne démarre pas par intermittence. sur dem.

Combiné d'instruments

- > Affichage analogique défaillant sur dem.
- > Panne intermittente ou dysfonctionnements sur dem.
- > Défaut de pixels ou de segments, affichage qui s'estompe sur dem.
- > Panne du buzzer ou du haut-parleur sur dem.

Module radio BM54

- > Dysfonctionnements divers des haut-parleurs (par ex. défaillance ou sifflement) sur dem.

X5 (E53) | de 05/2000 à 10/2006

BMW

Afficheur multifonctions (MID)

> Défaut de pixels ou de segments, affichage qui s'estompe sur dem.

Boîtier de gestion éclairage (LCM)

> Feux de route défaillants d'un côté sur dem.

Bord-Monitor (écran de navigation)

> L'afficheur ne fonctionne plus et reste noir sur dem.

Calculateur ABS / ESP BOSCH 5.3/5.4/5.7

> Défauts divers (par ex. pas de communication ou défaut capteur de vitesse de roue) sur dem.

> Défaut capteur de pression de freinage ; nous proposons un capteur neuf, réf. Bosch 0265005303 sur dem.

Calculateur moteur BOSCH EDC16C1

> Défaut de communication ; le véhicule ne démarre pas par intermittence. sur dem.

Combiné d'instruments

> Défaut de pixels ou de segments, affichage qui s'estompe sur dem.

Module radio BM54

> Dysfonctionnements divers des haut-parleurs (par ex. défaillance ou sifflement) sur dem.



Défaut de pixels ou de segments

X5 (E70) | de 03/2007 à 08/2013

BMW

Calculateur moteur BOSCH EDC16CP35

> Défaut de communication ; le véhicule ne démarre pas par intermittence. sur dem.

Calculateur moteur SIEMENS MSD80.x & MSV80.x

> Défauts divers (par ex. ratés d'allumage, pas d'étincelle, défauts internes) sur dem.

Combiné d'instruments

> Panne intermittente ou dysfonctionnements sur dem.

> Défaut de pixels ou de segments, affichage qui s'estompe sur dem.

> Panne du buzzer ou du haut-parleur sur dem.

iDrive Controller

> Bouton de validation ou molette hors fonction, par intermittence ou durablement sur dem.

Module de plancher FRM3

> Dysfonctionnements divers (absence de communication, éclairage, vitres électriques...) sur dem.

Système de navigation CCC (Car Communication Computer)

> Coupures intermittentes, Bootloop (redémarrage en boucle) ou affichage figé sur le logo sur dem.



Défauts divers

X6 (M) (E71/E72) | de 10/2009 à 06/2014

BMW

Module de plancher FRM3

- > Dysfonctionnements divers (absence de communication, éclairage, vitres électriques...) sur dem.

Z4 (E85 - Phase 1+2) | de 03/2003 à 08/2009

BMW

Boîtier ZKE / GM

- > Verrouillage/déverrouillage centralisé ou lève-vitres électriques en panne sur dem.

Calculateur ESP / DSC ATE MK61

- > Défaut moteur de pompe ou pompe hydraulique - le descriptif du défaut varie suivant l'outil de diag sur dem.

Calculateur moteur SIEMENS MSD80.x & MSV80.x

- > Défauts divers (par ex. ratés d'allumage, pas d'étincelle, défauts internes) sur dem.

Combiné d'instruments

- > Panne intermittente ou dysfonctionnements sur dem.

Module radio BM54

- > Dysfonctionnements divers des haut-parleurs (par ex. défaillance ou sifflement) sur dem.



Verrouillage centralisé ou lève-vitres électriques en panne

Z4 (E86 - Coupé) | de 06/2006 à 08/2008

BMW

Boîtier ZKE / GM

- > Verrouillage/déverrouillage centralisé ou lève-vitres électriques en panne sur dem.

Calculateur ESP / DSC ATE MK61

- > Défaut moteur de pompe ou pompe hydraulique - le descriptif du défaut varie suivant l'outil de diag sur dem.

Calculateur moteur SIEMENS MSD80.x & MSV80.x

- > Défauts divers (par ex. ratés d'allumage, pas d'étincelle, défauts internes) sur dem.

Combiné d'instruments

- > Panne intermittente ou dysfonctionnements sur dem.

Module radio BM54

- > Dysfonctionnements divers des haut-parleurs (par ex. défaillance ou sifflement) sur dem.



Dysfonctionnements divers

Z4 (E89 - Phase 1+2) | de 05/2009 à 12/2016

BMW

Module de plancher FRM3

- > Dysfonctionnements divers (absence de communication, éclairage, vitres électriques...) sur dem.

Z8 (E52) | de 04/2000 à 07/2003

BMW

Boîtier ZKE / GM

> Verrouillage/déverrouillage centralisé ou lève-vitres électriques en panne sur dem.

DIVERS AVEC CALCULATEUR ABS ATE MK61

BMW (Moto)

Calculateur ABS ATE MK61

> Défaut moteur de pompe ou pompe hydraulique - le descriptif du défaut varie suivant l'outil de diag sur dem.

> «Calculateur/composants défectueux» ou absence de communication avec l'outil de diag sur dem.

> «Calculateur : composants défectueux» & «Moteur de pompe : composants défectueux» sur dem.



ATE MK61 de dessus



ATE MK61 de dessous

Neon (PL) | de 10/1997 à 09/1999

Chrysler

Combiné d'instruments

> Affichage analogique défaillant sur dem.

Sebring Berline (JR..) | de 03/2001 à 07/2007

Chrysler

Combiné d'instruments

> Panne du rétroéclairage sur dem.



Panne du rétroéclairage

Combiné d'instruments

> Panne du rétroéclairage sur dem.



Panne du rétroéclairage

Combiné d'instruments

> Affichage analogique défaillant (tachymètre et compte-tours) sur dem.

Combiné d'instruments

> Panne totale intermittente ou dysfonctionnements / moteur qui ne démarre pas sur dem.

Boîtier de Servitude Intelligent (BSI)

> Dysfonctionnements divers sur dem.

BSM (Boîtier de Servitude Moteur)

> Défauts relais R1, R2, R7 sur dem.

Calculateur ABS / ESP ATE MK60

> Défaut : capteur de pression de freinage défectueux - le descriptif du défaut varie suivant l'outil de diag sur dem.

Calculateur ABS ATE MK61

> Défaut moteur de pompe ou pompe hydraulique - le descriptif du défaut varie suivant l'outil de diag sur dem.

Capteur NOx

> Dysfonctionnements du capteur NOx, signal hors tolérance sur dem.

COM2000/2002/2003/2005

> Dysfonctionnements divers (par ex. clignotants, klaxon ou feux de croisement) sur dem.

Ecran Multifonctions (EMF)

> Défaut de pixels ou de segments, affichage qui s'estompe sur dem.

Système de navigation RNEG (WIP Nav/Connect Nav)

> Panne totale ou redémarrage en boucle (reboot / bootloop) sur dem.

Système de navigation RNEG2/RT6 (WIP Nav+/Connect Nav+)

> Panne totale ou redémarrage en boucle (reboot / bootloop) sur dem.



Dysfonctionnements divers (par ex. le clignotant ne fonctionne plus)

Berlingo I (M - Phase 1) | de 09/1996 à 12/2003**Boîtier de Servitude Intelligent (BSI)**

> Panne de l'un des clignotants sur dem.

Calculateur moteur BOSCH EDC15C2

> Défauts divers : Défaut de communication ; le véhicule ne démarre pas par intermittence sur dem.

Calculateur moteur BOSCH ME7.4.4

> Défaut de communication ; le véhicule ne démarre pas par intermittence ; Code défaut : P020x sur dem.

Calculateur moteur SIEMENS SID801A

> Défaut de communication ; codes défauts : P1621, P1197 sur dem.

Combiné d'instruments

> Affichage analogique défaillant (tachymètre et compte-tours) sur dem.

> Panne intermittente ou dysfonctionnements sur dem.

Panneau de commande de climatisation

> Défaut de pixels ou de segments, affichage qui s'estompe sur dem.

> Réglage de la température hors fonction (reste sur chaud ou sur froid) - Le volet de réglage est intact sur dem.



Défauts divers

Boîtier de Servitude Intelligent (BSI)

> Dysfonctionnement du compresseur de climatisation	sur dem.
> Dysfonctionnement des feux de position	sur dem.
> Indication erronée du niveau de carburant	sur dem.
> Non fonctionnement du plafonnier	sur dem.
> Non fonctionnement de l'essuie-glace avant	sur dem.
> Non fonctionnement du déverrouillage électrique de la malle de coffre	sur dem.
> Non fonctionnement du verrouillage/déverrouillage centralisé	sur dem.

Calculateur moteur BOSCH EDC15C2

> Défauts divers : Défaut de communication ; le véhicule ne démarre pas par intermittence	sur dem.
---	----------

Calculateur moteur BOSCH EDC16C34

> Défauts divers : défaut de communication, défaut interne (P0603, P606), P20x (échange)	sur dem.
> Défauts EGR exemple : P0405, P0409 (réparation)	sur dem.

Calculateur moteur BOSCH ME7.4.4

> Défaut de communication ; le véhicule ne démarre pas par intermittence ; Code défaut : P020x	sur dem.
--	----------

Calculateur moteur BOSCH ME7.4.5

> Défaut de communication ; le véhicule ne démarre pas par intermittence	sur dem.
--	----------

Calculateur moteur MAGNETI MARELLI IAW 48P

> Défaut de communication ; le véhicule ne démarre pas par intermittence	sur dem.
--	----------

Calculateur moteur SIEMENS SID801A

> Défaut de communication ; codes défauts : P1621, P1197	sur dem.
--	----------

Calculateur moteur VALEO J34P

> Défaut de température eau moteur (réparation)	sur dem.
> Défauts divers : papillon motorisé, chauffage sonde à oxygène, injecteur(s), allumage (échange)	sur dem.

COM2000/2002/2003/2005

> Dysfonctionnements divers (par ex. clignotants, klaxon ou feux de croisement)	sur dem.
---	----------

Combiné d'instruments

> Affichage analogique défaillant (tachymètre et compte-tours)	sur dem.
> Panne intermittente ou dysfonctionnements	sur dem.



Défauts divers

Calculateur moteur BOSCH EDC15C2

> Défauts divers : Défaut de communication ; le véhicule ne démarre pas par intermittence sur dem.

Calculateur moteur BOSCH ME7.4.4

> Défaut de communication ; le véhicule ne démarre pas par intermittence ; Code défaut : P020x sur dem.

Calculateur moteur BOSCH ME7.4.5

> Défaut de communication ; le véhicule ne démarre pas par intermittence sur dem.

Combiné d'instruments

> Affichage analogique défaillant (tachymètre et compte-tours) sur dem.

Calculateur moteur BOSCH EDC15C2

> Défauts divers : Défaut de communication ; le véhicule ne démarre pas par intermittence sur dem.

Calculateur moteur BOSCH EDC16C34

> Défauts divers : défaut de communication, défaut interne (P0603, P606), P20x (échange) sur dem.

> Défauts EGR exemple : P0405, P0409 (réparation) sur dem.

Calculateur moteur BOSCH EDC17C10

> Défaut de communication ; le véhicule ne démarre pas par intermittence sur dem.

Calculateur moteur BOSCH ME7.4.5

> Défaut de communication ; le véhicule ne démarre pas par intermittence sur dem.

Calculateur moteur BOSCH MED17.4

> Dysfonctionnements divers (par ex. ratés d'allumage, pas d'injection de carburant, ventilateur qui tourne en continu) sur dem.

Combiné d'instruments

> Dysfonctionnements divers (échange) sur dem.

Système de navigation RNEG (WIP Nav/Connect Nav)

> Panne totale ou redémarrage en boucle (reboot / bootloop) sur dem.

Boîtier de Servitude Intelligent (BSI)

> Dysfonctionnement du compresseur de climatisation	sur dem.
> Dysfonctionnement des feux de position	sur dem.
> Indication erronée du niveau de carburant	sur dem.
> Non fonctionnement du plafonnier	sur dem.
> Non fonctionnement de l'essuie-glace avant	sur dem.
> Non fonctionnement du déverrouillage électrique de la malle de coffre	sur dem.
> Non fonctionnement du verrouillage/déverrouillage centralisé	sur dem.

BSM (Boîtier de Servitude Moteur)

> Défauts relais R1, R2, R7	sur dem.
-----------------------------	----------

Calculateur moteur BOSCH EDC17C10

> Défaut de communication ; le véhicule ne démarre pas par intermittence	sur dem.
--	----------

Calculateur moteur BOSCH EDC17C60

> Défaut de communication ; le véhicule ne démarre pas	sur dem.
> P0003 et/ou P0245 et/ou P1631, les défauts ne s'effacent pas et moteur impossible à démarrer	sur dem.

Calculateur de Direction Assistée Electrique

> Défauts divers, par ex. codes défaut C1552 + C1554	sur dem.
--	----------

Calculateur moteur BOSCH ME17.9.52

> Défaut de communication ; le véhicule ne démarre pas par intermittence.	sur dem.
---	----------

Calculateur moteur BOSCH ME7.9.52

> Défaut de communication ; le véhicule ne démarre pas par intermittence.	sur dem.
---	----------

Combiné d'instruments

> Témoins des clignotants en panne	sur dem.
------------------------------------	----------



Panne aléatoire ou permanente de la direction assistée électrique

Boîtier de Servitude Intelligent (BSI)

> Dysfonctionnement du compresseur de climatisation	sur dem.
> Dysfonctionnement des feux de position	sur dem.
> Indication erronée du niveau de carburant	sur dem.
> Non fonctionnement du plafonnier	sur dem.
> Non fonctionnement de l'essuie-glace avant	sur dem.
> Non fonctionnement du déverrouillage électrique de la malle de coffre	sur dem.
> Non fonctionnement du verrouillage/déverrouillage centralisé	sur dem.

Calculateur ABS / ESP ATE MK60

> Défaut : capteur de pression de freinage défectueux - le descriptif du défaut varie suivant l'outil de diag	sur dem.
---	----------

Calculateur ABS ATE MK70

> Défauts divers, par ex. absence de communication, capteurs de roues, défaut de BUS CAN	sur dem.
> Défaut moteur de pompe ou pompe hydraulique - le descriptif du défaut varie suivant l'outil de diag	sur dem.

Calculateur moteur BOSCH EDC16C3

> Défaut de communication ; le véhicule ne démarre pas par intermittence ; Code défaut: P0606	sur dem.
> Défauts de commande injecteurs, par exemple : P0201, P0202...	sur dem.

Calculateur moteur BOSCH EDC16C34

> Défauts divers : défaut de communication, défaut interne (P0603, P606), P20x (échange)	sur dem.
> Défauts EGR exemple : P0405, P0409 (réparation)	sur dem.

Calculateur moteur BOSCH ME7.4.4

> Défaut de communication ; le véhicule ne démarre pas par intermittence ; Code défaut : P020x	sur dem.
--	----------

Calculateur moteur BOSCH ME7.4.5

> Défaut de communication ; le véhicule ne démarre pas par intermittence	sur dem.
--	----------

Calculateur moteur MAGNETI MARELLI IAW 48P

> Défaut de communication ; le véhicule ne démarre pas par intermittence	sur dem.
--	----------

Calculateur moteur SIEMENS SID806

> Défaut de communication ; le véhicule ne démarre pas par intermittence	sur dem.
--	----------

Calculateur moteur VALEO J34P

> Défaut de température eau moteur (réparation)	sur dem.
> Défauts divers : papillon motorisé, chauffage sonde à oxygène, injecteur(s), allumage (échange)	sur dem.



Défauts divers

Boîtier de Servitude Intelligent (BSI)

> Dysfonctionnement du compresseur de climatisation	sur dem.
> Dysfonctionnement des feux de position	sur dem.
> Indication erronée du niveau de carburant	sur dem.
> Non fonctionnement du plafonnier	sur dem.
> Non fonctionnement de l'essuie-glace avant	sur dem.
> Non fonctionnement du déverrouillage électrique de la malle de coffre	sur dem.
> Non fonctionnement du verrouillage/déverrouillage centralisé	sur dem.

Calculateur ABS ATE MK70

> Défauts divers, par ex. absence de communication, capteurs de roues, défaut de BUS CAN	sur dem.
> Défaut moteur de pompe ou pompe hydraulique - le descriptif du défaut varie suivant l'outil de diag	sur dem.

Calculateur moteur BOSCH EDC16C3

> Défaut de communication ; le véhicule ne démarre pas par intermittence ; Code défaut: P0606	sur dem.
> Défauts de commande injecteurs, par exemple : P0201, P0202...	sur dem.

Calculateur moteur BOSCH EDC16C34

> Défauts divers : défaut de communication, défaut interne (P0603, P606), P20x (échange)	sur dem.
> Défauts EGR exemple : P0405, P0409 (réparation)	sur dem.

Calculateur moteur MAGNETI MARELLI IAW 6LP

> Défaut de communication ; le véhicule ne démarre pas par intermittence	sur dem.
--	----------

Calculateur moteur SIEMENS SID806

> Défaut de communication ; le véhicule ne démarre pas par intermittence	sur dem.
--	----------

Calculateur moteur VALEO J34P

> Défaut de température eau moteur (réparation)	sur dem.
> Défauts divers : papillon motorisé, chauffage sonde à oxygène, injecteur(s), allumage (échange)	sur dem.

COM2000/2002/2003/2005

> Dysfonctionnements divers (par ex. clignotants, klaxon ou feux de croisement)	sur dem.
---	----------

Combiné d'instruments

> Panne intermittente ou dysfonctionnements	sur dem.
---	----------

Calculateur ABS / ESP ATE MK60

> Défaut : capteur de pression de freinage défectueux - le descriptif du défaut varie suivant l'outil de diag sur dem.

Calculateur ABS ATE MK70

> Défauts divers, par ex. absence de communication, capteurs de roues, défaut de BUS CAN sur dem.

> Défaut moteur de pompe ou pompe hydraulique - le descriptif du défaut varie suivant l'outil de diag sur dem.

Calculateur moteur BOSCH EDC16C34

> Défauts divers : défaut de communication, défaut interne (P0603, P606), P20x (échange) sur dem.

> Défauts EGR exemple : P0405, P0409 (réparation) sur dem.

Calculateur moteur BOSCH ME7.4.5

> Défaut de communication ; le véhicule ne démarre pas par intermittence sur dem.

Calculateur moteur BOSCH MEV17.4

> Défauts divers : le véhicule ne démarre pas, antidém. verrouillé, défaut papillon motorisé... sur dem.

Calculateur moteur MAGNETI MARELLI IAW 6LP

> Défaut de communication ; le véhicule ne démarre pas par intermittence sur dem.

Calculateur moteur SIEMENS SID806

> Défaut de communication ; le véhicule ne démarre pas par intermittence sur dem.

Calculateur moteur VALEO J34P

> Défaut de température eau moteur (réparation) sur dem.

> Défauts divers : papillon motorisé, chauffage sonde à oxygène, injecteur(s), allumage (échange) sur dem.

COM2000/2002/2003/2005

> Dysfonctionnements divers (par ex. clignotants, klaxon ou feux de croisement) sur dem.

Combiné d'instruments

> Panne intermittente ou dysfonctionnements sur dem.

Calculateur moteur BOSCH EDC17C10

> Défaut de communication ; le véhicule ne démarre pas par intermittence sur dem.

Calculateur moteur BOSCH ME7.4.5

> Défaut de communication ; le véhicule ne démarre pas par intermittence sur dem.

Calculateur moteur BOSCH MEV17.4

> Défauts divers : le véhicule ne démarre pas, antidém. verrouillé, défaut papillon motorisé... sur dem.

Calculateur moteur BOSCH MEV17.4.2

> Défauts de pompe à eau débrayable et/ou thermostat piloté et/ou pilotage démarreur (P023B, P023C, P0598, P0616) sur dem.

> Défaut du papillon motorisé P1153 et P3014 sur dem.

Combiné d'instruments

> Panne du rétroéclairage sur dem.

> Panne intermittente ou dysfonctionnements sur dem.

> Défaut de pixels ou de segments, affichage qui s'estompe sur dem.

> Affichage erroné du niveau de carburant sur dem.



Défauts divers

Calculateur moteur BOSCH EDC17C60

> Défaut de communication ; le véhicule ne démarre pas sur dem.

> P0003 et/ou P0245 et/ou P1631, les défauts ne s'effacent pas et moteur impossible à démarrer sur dem.

Calculateur moteur BOSCH EDC16C34

- > Défauts divers : défaut de communication, défaut interne (P0603, P606), P20x (échange) sur dem.

- > Défauts EGR exemple : P0405, P0409 (réparation) sur dem.

Calculateur moteur BOSCH EDC17C10

- > Défaut de communication ; le véhicule ne démarre pas par intermittence sur dem.

Calculateur moteur BOSCH MED17.4

- > Dysfonctionnements divers (par ex. ratés d'allumage, pas d'injection de carburant, ventilateur qui tourne en continu) sur dem.

Calculateur moteur BOSCH MEV17.4

- > Défauts divers : le véhicule ne démarre pas, antidém. verrouillé, défaut papillon motorisé... sur dem.

Calculateur moteur BOSCH MEV17.4.2

- > Défauts de pompe à eau débrayable et/ou thermostat piloté et/ou pilotage démarreur (P023B, P023C, P0598, P0616) sur dem.
- > Défaut du papillon motorisé P1153 et P3014 sur dem.

Combiné d'instruments

- > Panne du rétroéclairage sur dem.

Direction assistée électrique

- > Panne aléatoire ou permanente de la direction assistée électrique (P0606, C1404, C1405, C1414, C1415) sur dem.

Panneau de commande de climatisation

- > Défaut de pixels ou de segments, affichage qui s'estompe sur dem.



Panne du rétroéclairage

Calculateur moteur BOSCH EDC17C10

> Défaut de communication ; le véhicule ne démarre pas par intermittence sur dem.

Calculateur moteur BOSCH MED17.4

> Dysfonctionnements divers (par ex. ratés d'allumage, pas d'injection de carburant, ventilateur qui tourne en continu) sur dem.

Calculateur moteur BOSCH MEV17.4

> Défauts divers : le véhicule ne démarre pas, antidém. verrouillé, défaut papillon motorisé... sur dem.

Calculateur moteur MAGNETI MARELLI IAW 6LP

> Défaut de communication ; le véhicule ne démarre pas par intermittence sur dem.

Combiné d'instruments

> Panne du rétroéclairage sur dem.

Direction assistée électrique

> Panne aléatoire ou permanente de la direction assistée électrique (P0606, C1404, C1405, C1414, C1415) sur dem.

Système de navigation

> Défauts d'écran ou pannes d'écran sur dem.

Système de navigation RNEG2/RT6 (WIP Nav+/Connect Nav+)

> Panne totale ou redémarrage en boucle (reboot / bootloop) sur dem.

Calculateur moteur BOSCH EDC16C34

- > Défauts divers : défaut de communication, défaut interne (P0603, P606), P20x (échange) sur dem.

- > Défauts EGR exemple : P0405, P0409 (réparation) sur dem.

Calculateur moteur BOSCH ME7.4.4

- > Défaut de communication ; le véhicule ne démarre pas par intermittence ; Code défaut : P020x sur dem.

Calculateur moteur BOSCH ME7.4.5

- > Défaut de communication ; le véhicule ne démarre pas par intermittence sur dem.

Calculateur moteur BOSCH MEV17.4

- > Défauts divers : le véhicule ne démarre pas, antidém. verrouillé, défaut papillon motorisé... sur dem.

Calculateur moteur MAGNETI MARELLI IAW 6LP

- > Défaut de communication ; le véhicule ne démarre pas par intermittence sur dem.

Calculateur moteur SIEMENS SID803/803A

- > Défaut de communication ; codes défauts : P1621, P1197 sur dem.

Combiné d'instruments

- > Défaut de pixels ou de segments, affichage qui s'estompe sur dem.

Pompe hydraulique de direction assistée

- > PIECE NEUVE sur dem.



Défaut de pixels ou de segments, affichage qui s'estompe

Calculateur moteur BOSCH EDC16C34

- > Défauts divers : défaut de communication, défaut interne sur dem.
(P0603, P606), P20x (échange)
- > Défauts EGR exemple : P0405, P0409 (réparation) sur dem.

Calculateur moteur BOSCH EDC17C10

- > Défaut de communication ; le véhicule ne démarre pas par intermittence sur dem.

Calculateur moteur BOSCH ME7.4.4

- > Défaut de communication ; le véhicule ne démarre pas par intermittence ; Code défaut : P020x sur dem.

Calculateur moteur BOSCH ME7.4.5

- > Défaut de communication ; le véhicule ne démarre pas par intermittence sur dem.

Calculateur moteur BOSCH MEV17.4

- > Défauts divers : le véhicule ne démarre pas, antidém. verrouillé, défaut papillon motorisé... sur dem.

Calculateur moteur DELPHI DELCO DCM3.5

- > Défaut de communication, le véhicule ne démarre pas sur dem.
- > Plusieurs capteurs n'ont plus d'alimentation 5V, cela peut empêcher le démarrage du moteur. sur dem.

Calculateur moteur SIEMENS SID803/803A

- > Défaut de communication ; codes défauts : P1621, P1197 sur dem.

Combiné d'instruments

- > Défaut de pixels ou de segments, l'écran clignote sur dem.

Pompe hydraulique de direction assistée

- > PIECE NEUVE sur dem.

Système de navigation RNEG (WIP Nav/Connect Nav)

- > Panne totale ou redémarrage en boucle (reboot / bootloop) sur dem.



Défaut de pixels ou de segments, affichage qui s'estompe

Calculateur moteur BOSCH EDC17C60

- > Défaut de communication ; le véhicule ne démarre pas sur dem.
- > P0003 et/ou P0245 et/ou P1631, les défauts ne s'effacent pas et moteur impossible à démarrer sur dem.

Calculateur moteur BOSCH EDC17C60

- > Défaut de communication ; le véhicule ne démarre pas sur dem.
- > P0003 et/ou P0245 et/ou P1631, les défauts ne s'effacent pas et moteur impossible à démarrer sur dem.

Calculateur moteur BOSCH EDC16C34

- > Défauts divers : défaut de communication, défaut interne (P0603, P606), P20x (échange) sur dem.
- > Défauts EGR exemple : P0405, P0409 (réparation) sur dem.

Calculateur moteur BOSCH MED17.4

- > Dysfonctionnements divers (par ex. ratés d'allumage, pas d'injection de carburant, ventilateur qui tourne en continu) sur dem.

Calculateur moteur BOSCH MED17.4.2

- > Défauts de pompe à eau débrayable et/ou thermostat piloté et/ou pilotage démarreur (P023B, P023C, P0598, P0616) sur dem.
- > Défaut d'allumage en permanence sur un seul cylindre, en présence du code P1336 ou P1337 ou P1338 ou P1339 sur dem.

Calculateur moteur BOSCH MEV17.4

- > Défauts divers : le véhicule ne démarre pas, antidém. verrouillé, défaut papillon motorisé... sur dem.

Calculateur moteur DELPHI DELCO DCM3.5

- > Défaut de communication, le véhicule ne démarre pas sur dem.
- > Plusieurs capteurs n'ont plus d'alimentation 5V, cela peut empêcher le démarrage du moteur. sur dem.

Calculateur moteur MAGNETI MARELLI IAW 6LP

- > Défaut de communication ; le véhicule ne démarre pas par intermittence sur dem.

Calculateur moteur SIEMENS SID803/803A

- > Défaut de communication ; codes défauts : P1621, P1197 sur dem.

Compresseur de suspension

- > Pilotage de suspension arrière hors fonction (échange) sur dem.

Système de navigation RNEG (WIP Nav/Connect Nav)

- > Panne totale ou redémarrage en boucle (reboot / bootloop) sur dem.



Pilotage de suspension arrière hors fonction

Calculateur moteur BOSCH EDC17C10

- > Défaut de communication ; le véhicule ne démarre pas par intermittence sur dem.

Calculateur moteur BOSCH EDC17C60

- > Défaut de communication ; le véhicule ne démarre pas sur dem.
- > P0003 et/ou P0245 et/ou P1631, les défauts ne s'effacent pas et moteur impossible à démarrer sur dem.

Calculateur moteur BOSCH MED17.4

- > Dysfonctionnements divers (par ex. ratés d'allumage, pas d'injection de carburant, ventilateur qui tourne en continu) sur dem.

Calculateur moteur DELPHI DELCO DCM3.5

- > Défaut de communication, le véhicule ne démarre pas sur dem.
- > Plusieurs capteurs n'ont plus d'alimentation 5V, cela peut empêcher le démarrage du moteur. sur dem.

Combiné d'instruments

- > Afficheur digital en panne sur dem.

Système de navigation RNEG2/RT6 (WIP Nav+/Connect Nav+)

- > Panne totale ou redémarrage en boucle (reboot / bootloop) sur dem.

**Calculateur moteur BOSCH EDC17C60**

- > Défaut de communication ; le véhicule ne démarre pas sur dem.
- > P0003 et/ou P0245 et/ou P1631, les défauts ne s'effacent pas et moteur impossible à démarrer sur dem.

Combiné d'instruments

- > Afficheur digital en panne sur dem.



Calculateur moteur BOSCH EDC15C2

> Défauts divers : Défaut de communication ; le véhicule ne démarre pas par intermittence sur dem.

Calculateur moteur MAGNETI MARELLI IAW 6LP

> Défaut de communication ; le véhicule ne démarre pas par intermittence sur dem.

Calculateur moteur SIEMENS SID801A

> Défaut de communication ; codes défauts : P1621, P1197 sur dem.

COM2000/2002/2003/2005

> Dysfonctionnements divers (par ex. clignotants, klaxon ou feux de croisement) sur dem.

Combiné d'instruments

> Affichage analogique défaillant (tachymètre et compte-tours) sur dem.

> Panne du rétroéclairage sur dem.

Panneau de commande de climatisation

> Défaut de pixels ou de segments, affichage qui s'estompe sur dem.



Affichage analogique défaillant (tachymètre et compte-tours)

Calculateur moteur BOSCH EDC15C2

> Défauts divers : Défaut de communication ; le véhicule ne démarre pas par intermittence sur dem.

Calculateur moteur BOSCH EDC16C34

> Défauts divers : défaut de communication, défaut interne (P0603, P606), P20x (échange) sur dem.

> Défauts EGR exemple : P0405, P0409 (réparation) sur dem.

Calculateur moteur MAGNETI MARELLI IAW 6LP

> Défaut de communication ; le véhicule ne démarre pas par intermittence sur dem.

Combiné d'instruments

> Affichage analogique défaillant (tachymètre et compte-tours) sur dem.

> Panne du rétroéclairage sur dem.



Affichage analogique défaillant (tachymètre et compte-tours)

Calculateur moteur DELPHI DELCO DCM3.5

- > Défaut de communication, le véhicule ne démarre pas sur dem.
- > Plusieurs capteurs n'ont plus d'alimentation 5V, cela peut empêcher le démarrage du moteur. sur dem.

Calculateur moteur SIEMENS SID803/803A

- > Défaut de communication ; codes défauts : P1621, P1197 sur dem.

Panneau de commande de climatisation

- > Boutons de réglage en panne sur dem.

Système de navigation

- > Défauts d'écran ou pannes d'écran sur dem.

Système de navigation RNEG (WIP Nav/Connect Nav)

- > Panne totale ou redémarrage en boucle (reboot / bootloop) sur dem.



Boutons de réglage en panne

Calculateur moteur SIEMENS SID803/803A

- > Défaut de communication ; codes défauts : P1621, P1197 sur dem.

Combiné d'instruments

- > Panne intermittente ou dysfonctionnements sur dem.



Panne totale aléatoire ou dysfonctionnements

Calculateur moteur BOSCH EDC15C2

> Défauts divers : Défaut de communication ; le véhicule ne démarre pas par intermittence sur dem.

Calculateur moteur DELPHI DELCO DCM3.5

> Défaut de communication, le véhicule ne démarre pas sur dem.

> Plusieurs capteurs n'ont plus d'alimentation 5V, cela peut empêcher le démarrage du moteur. sur dem.

Calculateur moteur MAGNETI MARELLI IAW 6LP

> Défaut de communication ; le véhicule ne démarre pas par intermittence sur dem.

Calculateur moteur SIEMENS SID803/803A

> Défaut de communication ; codes défauts : P1621, P1197 sur dem.

COM2000/2002/2003/2005

> Dysfonctionnements divers (par ex. clignotants, klaxon ou feux de croisement) sur dem.

Combiné d'instruments

> Panne intermittente ou dysfonctionnements sur dem.

> Affichage analogique défaillant sur dem.

Ecran Multifonctions (EMF)

> Défaut de pixels ou de segments, affichage qui s'estompe sur dem.

Système de navigation

> Affichage inversé sur dem.



Défauts divers

Calculateur moteur SIEMENS SID803/803A

> Défaut de communication ; codes défauts : P1621, P1197 sur dem.

Combiné d'instruments

> Panne intermittente ou dysfonctionnements sur dem.

> Affichage analogique défaillant sur dem.

Système de navigation RNEG (WIP Nav/Connect Nav)

> Panne totale ou redémarrage en boucle (reboot / bootloop) sur dem.

Calculateur moteur BOSCH EDC17C10

- > Défaut de communication ; le véhicule ne démarre pas par intermittence sur dem.

Calculateur moteur BOSCH MED17.4

- > Dysfonctionnements divers (par ex. ratés d'allumage, pas d'injection de carburant, ventilateur qui tourne en continu) sur dem.

Calculateur moteur BOSCH MED17.4.2

- > Défauts de pompe à eau débrayable et/ou thermostat piloté et/ou pilotage démarreur (P023B, P023C, P0598, P0616) sur dem.
- > Défaut d'allumage en permanence sur un seul cylindre, en présence du code P1336 ou P1337 ou P1338 ou P1339 sur dem.

Calculateur moteur BOSCH MEV17.4

- > Défauts divers : le véhicule ne démarre pas, antidém. verrouillé, défaut papillon motorisé... sur dem.

Combiné d'instruments

- > Panne du rétroéclairage sur dem.
- > Panne intermittente ou dysfonctionnements sur dem.
- > Défaut de pixels ou de segments, affichage qui s'estompe sur dem.
- > Affichage erroné du niveau de carburant sur dem.

Système de navigation RNEG (WIP Nav/Connect Nav)

- > Panne totale ou redémarrage en boucle (reboot / bootloop) sur dem.

Système de navigation RNEG2/RT6 (WIP Nav+/Connect Nav+)

- > Panne totale ou redémarrage en boucle (reboot / bootloop) sur dem.



Défauts divers

Calculateur moteur BOSCH EDC17C10

> Défaut de communication ; le véhicule ne démarre pas par intermittence sur dem.

Calculateur moteur BOSCH EDC17C60

> Défaut de communication ; le véhicule ne démarre pas sur dem.

> P0003 et/ou P0245 et/ou P1631, les défauts ne s'effacent pas et moteur impossible à démarrer sur dem.

Calculateur moteur BOSCH MED17.4

> Dysfonctionnements divers (par ex. ratés d'allumage, pas d'injection de carburant, ventilateur qui tourne en continu) sur dem.

Calculateur moteur BOSCH MEV17.4.2

> Défauts de pompe à eau débrayable et/ou thermostat piloté et/ou pilotage démarreur (P023B, P023C, P0598, P0616) sur dem.

> Défaut du papillon motorisé P1153 et P3014 sur dem.

Calculateur moteur DELPHI DELCO DCM3.5

> Défaut de communication, le véhicule ne démarre pas sur dem.

> Plusieurs capteurs n'ont plus d'alimentation 5V, cela peut empêcher le démarrage du moteur. sur dem.

COM2008

> Dysfonctionnement du buzzer (autres pannes sur demande) sur dem.

Ecran GPS

> Défauts d'écran ou pannes d'écran sur dem.

Système de navigation RNEG2/RT6 (WIP Nav+/Connect Nav+)

> Panne totale ou redémarrage en boucle (reboot / bootloop) sur dem.



Dysfonctionnement du buzzer (autres pannes sur demande)

Calculateur moteur BOSCH EDC15C2

> Défauts divers : Défaut de communication ; le véhicule ne démarre pas par intermittence sur dem.

Combiné d'instruments

> Panne intermittente ou dysfonctionnements sur dem.

> Affichage analogique défaillant sur dem.

> Défaut de pixels ou de segments, affichage qui s'estompe sur dem.



Combiné d'instruments

Jumper I (Z - Phase 1) | de 03/1997 à 03/2002

Citroën

Calculateur moteur BOSCH EDC15C2

- > Défauts divers : Défaut de communication ; le véhicule ne démarre pas par intermittence sur dem.

Combiné d'instruments

- > Affichage analogique défaillant sur dem.



Défauts divers

Jumper I (Z - Phase 2) | de 04/2002 à 07/2006

Citroën

Calculateur moteur BOSCH EDC15C2

- > Défauts divers : Défaut de communication ; le véhicule ne démarre pas par intermittence sur dem.

Combiné d'instruments

- > Affichage analogique défaillant sur dem.
- > Panne intermittente ou dysfonctionnements sur dem.

Commutateur de colonne de direction/Commodo

- > Dysfonctionnements divers (par ex. clignotants, klaxon ou feux de croisement) sur dem.



Dysfonctionnements divers (par ex. clignotants, klaxon ou feux de croisement)

Jumper II (Y - Phase 1) | de 06/2006 à 12/2014

Citroën

Calculateur moteur BOSCH EDC15C2

- > Défauts divers : Défaut de communication ; le véhicule ne démarre pas par intermittence sur dem.

Calculateur moteur BOSCH EDC16C39

- > P0601 : Défaut interne calculateur ; le défaut est impossible à effacer sur dem.
- > P0001, P0089, P0091 ; Défauts de régulation de pression carburant sur dem.

Combiné d'instruments

- > Panne du rétroéclairage sur dem.
- > Affichage analogique défaillant sur dem.
- > Panne intermittente ou dysfonctionnements sur dem.
- > Afficheur digital en panne sur dem.



Défauts divers

Système multimédia VP2 250

- > Bootloop (redémarrage en boucle), coupures intermittentes, écran figé sur le logo ou tactile hors fonction sur dem.

**Boîtier CPH**

- > L'antidémarrage ne se désactive pas et le véhicule ne démarre pas sur dem.

Calculateur moteur BOSCH EDC15C2

- > Défaux divers : Défaut de communication ; le véhicule ne démarre pas par intermittence sur dem.

Combiné d'instruments

- > Affichage analogique défaillant (tachymètre et compte-tours) sur dem.
- > Panne intermittente ou dysfonctionnements sur dem.

Panneau de commande de climatisation

- > Défaut de pixels ou de segments, affichage qui s'estompe sur dem.
- > Réglage de la température hors fonction (reste sur chaud ou sur froid) - Le volet de réglage est intact sur dem.



Défaux divers

Calculateur moteur BOSCH EDC16C34

- > Défaux divers : défaut de communication, défaut interne (P0603, P606), P20x (échange) sur dem.
- > Défaux EGR exemple : P0405, P0409 (réparation) sur dem.

Calculateur moteur DELPHI DELCO DCM3.5

- > Défaut de communication, le véhicule ne démarre pas sur dem.
- > Plusieurs capteurs n'ont plus d'alimentation 5V, cela peut empêcher le démarrage du moteur. sur dem.

Calculateur moteur SIEMENS SID803/803A

- > Défaut de communication ; codes défauts : P1621, P1197 sur dem.

Combiné d'instruments

- > Dysfonctionnements divers (échange) sur dem.



Panne du rétroéclairage

Calculateur moteur BOSCH EDC16C34

- > Défauts divers : défaut de communication, défaut interne sur dem.
(P0603, P606), P20x (échange)
- > Défauts EGR exemple : P0405, P0409 (réparation) sur dem.

Combiné d'instruments

- > Afficheur digital en panne sur dem.

Combiné d'instruments

- > Panne intermittente ou dysfonctionnements sur dem.
- > Affichage analogique défaillant sur dem.

Calculateur moteur BOSCH M7.4.4

- > Défaut bobine d'allumage P0350, P0351 ou P0352 sur dem.
- > Défaut sonde température eau moteur P0117 ou P0118 sur dem.

Calculateur moteur MAGNETI MARELLI IAW 48P

- > Défaut de communication ; le véhicule ne démarre pas par intermittence sur dem.

Combiné d'instruments

- > Panne intermittente ou dysfonctionnements sur dem.
- > Affichage analogique défaillant sur dem.

Calculateur moteur BOSCH EDC15C2

- > Défauts divers : Défaut de communication ; le véhicule ne démarre pas par intermittence sur dem.

Calculateur moteur SIEMENS SID801A

- > Défaut de communication ; codes défauts : P1621, P1197 sur dem.

Combiné d'instruments

- > Affichage analogique défaillant (tachymètre et compte-tours) sur dem.



Affichage analogique défaillant (tachymètre et compte-tours)

Calculateur moteur BOSCH EDC15C2

> Défauts divers : Défaut de communication ; le véhicule ne démarre pas par intermittence sur dem.

Calculateur moteur BOSCH ME7.4.4

> Défaut de communication ; le véhicule ne démarre pas par intermittence ; Code défaut : P020x sur dem.

Combiné d'instruments

> Affichage analogique défaillant (température du moteur et niveau de carburant) sur dem.

Panneau de commande de climatisation

> Défaut de pixels ou de segments, affichage qui s'estompe sur dem.

Boîtier de Servitude Intelligent (BSI)

> Dysfonctionnement du compresseur de climatisation sur dem.

> Dysfonctionnement des feux de position sur dem.

> Indication erronée du niveau de carburant sur dem.

> Non fonctionnement du plafonnier sur dem.

> Non fonctionnement de l'essuie-glace avant sur dem.

> Non fonctionnement du déverrouillage électrique de la malle de coffre sur dem.

> Non fonctionnement du verrouillage/déverrouillage centralisé sur dem.

Calculateur moteur BOSCH EDC15C2

> Défauts divers : Défaut de communication ; le véhicule ne démarre pas par intermittence sur dem.

Calculateur moteur BOSCH ME7.4.4

> Défaut de communication ; le véhicule ne démarre pas par intermittence ; Code défaut : P020x sur dem.

Calculateur moteur MAGNETI MARELLI IAW 6LP

> Défaut de communication ; le véhicule ne démarre pas par intermittence sur dem.

Calculateur moteur SIEMENS SID806

> Défaut de communication ; le véhicule ne démarre pas par intermittence sur dem.



Défauts divers

Boîtier de Servitude Intelligent (BSI)

- > Dysfonctionnement du compresseur de climatisation sur dem.
- > Panne de l'un des clignotants sur dem.

Calculateur moteur BOSCH EDC15C2

- > Défauts divers : Défaut de communication ; le véhicule ne démarre pas par intermittence sur dem.

Calculateur moteur BOSCH EDC16C3

- > Défaut de communication ; le véhicule ne démarre pas par intermittence ; Code défaut: P0606 sur dem.
- > Défauts de commande injecteurs, par exemple : P0201, P0202... sur dem.

Calculateur moteur BOSCH ME7.4.4

- > Défaut de communication ; le véhicule ne démarre pas par intermittence ; Code défaut : P020x sur dem.

Calculateur moteur MAGNETI MARELLI IAW 6LP

- > Défaut de communication ; le véhicule ne démarre pas par intermittence sur dem.

Calculateur moteur SIEMENS SID801A

- > Défaut de communication ; codes défauts : P1621, P1197 sur dem.

Combiné d'instruments

- > Panne du rétroéclairage sur dem.
- > Panne du buzzer ou du haut-parleur sur dem.
- > Panne intermittente ou dysfonctionnements sur dem.



Défauts divers

Boîtier de Servitude Intelligent (BSI)

> Dysfonctionnement du compresseur de climatisation	sur dem.
> Dysfonctionnement des feux de position	sur dem.
> Indication erronée du niveau de carburant	sur dem.
> Non fonctionnement du plafonnier	sur dem.
> Non fonctionnement de l'essuie-glace avant	sur dem.
> Non fonctionnement du déverrouillage électrique de la malle de coffre	sur dem.
> Non fonctionnement du verrouillage/déverrouillage centralisé	sur dem.



Défauts divers

Calculateur moteur BOSCH EDC15C2

> Défauts divers : Défaut de communication ; le véhicule ne démarre pas par intermittence	sur dem.
---	----------

Calculateur moteur BOSCH EDC16C34

> Défauts divers : défaut de communication, défaut interne (P0603, P606), P20x (échange)	sur dem.
> Défauts EGR exemple : P0405, P0409 (réparation)	sur dem.

Calculateur moteur BOSCH ME7.4.4

> Défaut de communication ; le véhicule ne démarre pas par intermittence ; Code défaut : P020x	sur dem.
--	----------

Calculateur moteur MAGNETI MARELLI IAW 6LP

> Défaut de communication ; le véhicule ne démarre pas par intermittence	sur dem.
--	----------

COM2000/2002/2003/2005

> Dysfonctionnements divers (par ex. clignotants, klaxon ou feux de croisement)	sur dem.
---	----------

Combiné d'instruments

> Panne du rétroéclairage	sur dem.
> Panne intermittente ou dysfonctionnements	sur dem.

Combiné d'instruments

> Panne intermittente ou dysfonctionnements	sur dem.
---	----------

Media Nav LAN5200 / LAN5210WR1

> Bootloop (redémarrage en boucle), coupures intermittentes, écran figé sur le logo ou tactile hors fonction	sur dem.
--	----------

Duster (SD - Phase 1) | de 04/2010 à 09/2013**Dacia****Autoradio**

> Défaut de pixels ou de segments, affichage qui s'estompe sur dem.

Combiné d'instruments

> Panne intermittente ou dysfonctionnements sur dem.

Media Nav LAN5200 / LAN5210WR1

> Bootloop (redémarrage en boucle), coupures intermittentes, écran figé sur le logo ou tactile hors fonction sur dem.

Duster (SD - Phase 2) | de 09/2013 à 09/2018**Dacia****Calculateur moteur SIEMENS SID306**

> Le moteur ne démarre pas et les codes défauts P062B, DTC062BF7, DTC062B16 ou DF1018 réapparaît à la mise du contact sur dem.

Combiné d'instruments

> Panne intermittente ou dysfonctionnements sur dem.

> Affichage analogique défaillant (niveau de carburant) sur dem.

Lodgy (JS) | à partir de 07/2012**Dacia****Autoradio**

> Défaut de pixels ou de segments, affichage qui s'estompe sur dem.

Calculateur moteur SIEMENS SID306

> Le moteur ne démarre pas et les codes défauts P062B, DTC062BF7, DTC062B16 ou DF1018 réapparaît à la mise du contact sur dem.

Combiné d'instruments

> Défaut de pixels ou de segments, affichage qui s'estompe sur dem.

Media Nav LAN5200 / LAN5210WR1

> Bootloop (redémarrage en boucle), coupures intermittentes, écran figé sur le logo ou tactile hors fonction sur dem.

Logan | Berline/MCV (X90/LS0B - Phase 1) | de 06/2005 à 12/2013**Dacia****Combiné d'instruments**

> Affichage analogique défaillant (tachymètre et compte-tours) sur dem.

> Défaut de pixels ou de segments, affichage qui s'estompe sur dem.

> Panne intermittente ou dysfonctionnements sur dem.

**Affichage analogique défaillant**

Logan II MCV (K8 - Phase 1) | de 06/2013 à 09/2017

Dacia

Combiné d'instruments

- > Panne intermittente ou dysfonctionnements sur dem.
- > Affichage analogique défaillant (niveau de carburant) sur dem.

Media Nav LAN5200 / LAN5210WR1

- > Bootloop (redémarrage en boucle), coupures intermittentes, écran figé sur le logo ou tactile hors fonction sur dem.

Logan II MCV (K8 - Phase 2) | à partir de 02/2017

Dacia

Combiné d'instruments

- > Panne intermittente ou dysfonctionnements sur dem.
- > Affichage analogique défaillant (niveau de carburant) sur dem.

Sandero I (BS0) | de 06/2008 à 10/2012

Dacia

Combiné d'instruments

- > Défaut de pixels ou de segments, affichage qui s'estompe sur dem.

Sandero II (B8 - Phase 1) | de 10/2012 à 12/2017

Dacia

Autoradio

- > Défaut de pixels ou de segments, affichage qui s'estompe sur dem.

Combiné d'instruments

- > Panne intermittente ou dysfonctionnements sur dem.
- > Affichage analogique défaillant (niveau de carburant) sur dem.

Media Nav LAN5200 / LAN5210WR1

- > Bootloop (redémarrage en boucle), coupures intermittentes, écran figé sur le logo ou tactile hors fonction sur dem.



Panne totale aléatoire, Boot-Loop

Avenger (JS) | de 06/2007 à 06/2009

Dodge

Combiné d'instruments

- > Panne du rétroéclairage sur dem.
- > Le totalisateur kilométrique se coupe ou est complètement éteint sur dem.

Calculateur ABS / ESP ATE MK61

> Défaut moteur de pompe ou pompe hydraulique - le descriptif du défaut varie suivant l'outil de diag sur dem.

Combiné d'instruments

> Panne du rétroéclairage sur dem.

> Le totalisateur kilométrique se coupe ou est complètement éteint sur dem.



ATE MK61 de dessus



ATE MK61 de dessous

Ram (DR trucks/DR/DH - Gen 3) | de 01/2002 à 01/2009

Combiné d'instruments

> Affichage analogique défaillant sur dem.

Monster (S2R, S4R) | à partir de 01/2006

Calculateur ABS ATE MK61

> Défaut moteur de pompe ou pompe hydraulique - le descriptif du défaut varie suivant l'outil de diag sur dem.

> «Calculateur : composants défectueux» & «Moteur de pompe : composants défectueux» sur dem.

> «Calculateur/composants défectueux» ou absence de communication avec l'outil de diag sur dem.

Combiné d'instruments

> Affichage analogique défaillant (tachymètre et compte-tours) sur dem.



Affichage analogique défaillant (tachymètre et compte-tours)

DIVERS

Calculateur ABS ATE MK70

> Défauts divers, par ex. absence de communication, capteurs de roues, défaut de BUS CAN sur dem.

> Défaut moteur de pompe ou pompe hydraulique - le descriptif du défaut varie suivant l'outil de diag sur dem.

Calculateur moteur BOSCH EDC15C2

> Défauts divers : Défaut de communication ; le véhicule ne démarre pas par intermittence sur dem.

500/500C/500C Abarth/500 Abarth (ZFA 312) | de 07/2007 à 03/2016

Fiat

Blue&Me

> Défauts divers : décharge de la batterie, kilométrage qui clignote, USB hors fonction... sur dem.

Combiné d'instruments

> Affichage analogique défaillant sur dem.

> Défaut de pixels ou de segments, affichage qui s'estompe sur dem.

> Un ou plusieurs voyants de contrôle restent allumés faiblement après coupure du contact sur dem.

Direction assistée électrique

> Panne aléatoire ou permanente de la direction assistée électrique sur dem.

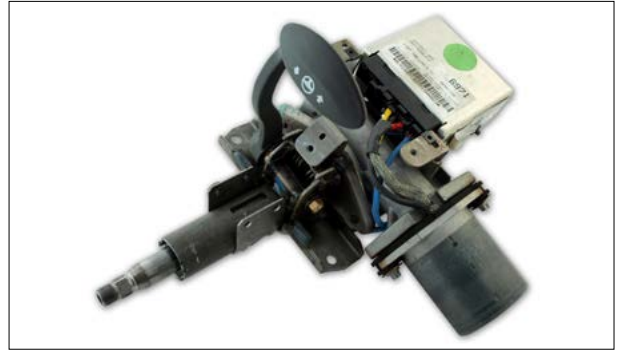

Panne aléatoire ou permanente de la direction assistée électrique

500/500C/500C Abarth/500 Abarth (ZFA 312) | à partir de 11/2020

Fiat

Combiné d'instruments

> Panne du buzzer ou du haut-parleur sur dem.

500L (ZAF 199) | de 04/2012 à 12/2022

Fiat

Calculateur moteur BOSCH ME17.3.0

> Défaut de commande bobine d'allumage en permanence, P0301 ou P0302 ou P0303 ou P0304 sur dem.

500X (ZAF 334) | à partir de 01/2015

Fiat

Système multimédia VP2 334

> Bootloop (redémarrage en boucle), coupures intermittentes, écran figé sur le logo ou tactile hors fonction sur dem.

Brava (ZFA 182) | de 09/1995 à 08/2001

Fiat

Calculateur ABS / ESP ATE MK20/MK25/MK48/MK49

> Défauts divers (par ex. défaut moteur de pompe défectueux ou relais de valve) sur dem.

Combiné d'instruments

> Affichage analogique défaillant sur dem.

Bravo (ZFA 182) | de 09/1995 à 10/2001

Fiat

Calculateur ABS / ESP ATE MK20/MK25/MK48/MK49

> Défauts divers (par ex. défaut moteur de pompe défectueux ou relais de valve) sur dem.

Combiné d'instruments

> Affichage analogique défaillant sur dem.

Bravo (ZFA 198) | de 04/2007 à 07/2014

Fiat

Blue&Me

> Défauts divers : décharge de la batterie, kilométrage qui clignote, USB hors fonction... sur dem.

Calculateur ABS / ESP ATE MK20/MK25/MK48/MK49

> Défauts divers (par ex. défaut moteur de pompe défectueux ou relais de valve) sur dem.

Combiné d'instruments

> Défaut de pixels ou de segments, affichage qui s'estompe sur dem.

Coupé (ZFA 175) | de 06/1994 à 12/2000

Fiat

Combiné d'instruments

> Affichage analogique défaillant sur dem.



Affichage analogique défaillant

Croma (ZFA 154) | de 01/1993 à 09/1996

Fiat

Combiné d'instruments

> Affichage analogique défaillant sur dem.

Croma (ZFA 194) | de 06/2005 à 01/2011

Fiat

Blue&Me

> Défauts divers : décharge de la batterie, kilométrage qui clignote, USB hors fonction... sur dem.

Combiné d'instruments

> Défaut de pixels ou de segments, affichage qui s'estompe sur dem.

Calculateur ABS / ESP ATE MK61

> Défaut moteur de pompe ou pompe hydraulique - le descriptif sur dem.
du défaut varie suivant l'outil de diag

Calculateur ABS ATE MK70

> Défauts divers, par ex. absence de communication, capteurs sur dem.
de roues, défaut de BUS CAN

> Défaut moteur de pompe ou pompe hydraulique - le descriptif sur dem.
du défaut varie suivant l'outil de diag

Calculateur moteur MAGNETI MARELLI MJD6F3

> Défaut de communication ; le véhicule ne démarre pas par sur dem.
intermittence

Combiné d'instruments

> Affichage analogique défaillant sur dem.

> Panne intermittente ou dysfonctionnements sur dem.

> Affichage aléatoire de messages d'erreur sur dem.



Défauts divers

Body Computer

> Panne de l'un des clignotants sur dem.

Calculateur ABS / ESP ATE MK61

> Défaut moteur de pompe ou pompe hydraulique - le descriptif sur dem.
du défaut varie suivant l'outil de diag

Calculateur ABS ATE MK70

> Défauts divers, par ex. absence de communication, capteurs sur dem.
de roues, défaut de BUS CAN

> Défaut moteur de pompe ou pompe hydraulique - le descriptif sur dem.
du défaut varie suivant l'outil de diag

Calculateur moteur MAGNETI MARELLI MJD6F3

> Défaut de communication ; le véhicule ne démarre pas par sur dem.
intermittence

Combiné d'instruments

> Affichage analogique défaillant sur dem.

> Panne intermittente ou dysfonctionnements sur dem.

> Affichage aléatoire de messages d'erreur sur dem.

Ducato 2 (ZFA 240) | de 03/2002 à 06/2006

Fiat

Combiné d'instruments

> Affichage analogique défaillant sur dem.

Commutateur de colonne de direction/Commodo

> Dysfonctionnements divers (par ex. clignotants, klaxon ou feux de croisement) sur dem.



Affichage analogique défaillant

Ducato 3 (ZFA 250) | de 06/2006 à 12/2011

Fiat

Calculateur moteur BOSCH EDC15C2

> Défauts divers : Défaut de communication ; le véhicule ne démarre pas par intermittence sur dem.

Calculateur moteur BOSCH EDC16C39

> P0601 : Défaut interne calculateur ; le défaut est impossible à effacer sur dem.

> P0001, P0089, P0091 ; Défauts de régulation de pression carburant. sur dem.

Combiné d'instruments

> Affichage analogique défaillant sur dem.

> Panne intermittente ou dysfonctionnements sur dem.

> Panne du rétroéclairage sur dem.

> Afficheur digital en panne sur dem.



Affichage analogique défaillant

Ducato 3 (Phase 2) | à partir de 06/2014

Fiat

Système multimédia VP2 250

> Bootloop (redémarrage en boucle), coupures intermittentes, écran figé sur le logo ou tactile hors fonction sur dem.



Fiorino 3 (ZFA 225) | de 04/2008 à 12/2016

Fiat

Combiné d'instruments

> Afficheur digital en panne sur dem.

Idea (ZFA 350) | de 10/2003 à 06/2012

Fiat

Calculateur moteur BOSCH EDC16C9

- > Défaut de communication ; le véhicule ne démarre pas par intermittence (réparation) sur dem.
- > P0601 : Défaut interne ; le défaut est impossible à effacer (réparation) sur dem.

Marea Limousine/Marea Weekend (break) (ZFA 185) | de 06/1996 à 01/2003

Fiat

Calculateur ABS / ESP Kelsey Hayes EBC 430

- > Défauts divers (par ex. C0121 - Défaut de fonctionnement du circuit de relais de valve) sur dem.

Combiné d'instruments

- > Affichage analogique défaillant sur dem.
- > Panne intermittente ou dysfonctionnements sur dem.



Défauts divers

Panda Classic (ZFA 169) | de 10/2003 à 09/2012

Fiat

Blue&Me

- > Défauts divers : décharge de la batterie, kilométrage qui clignote, USB hors fonction... sur dem.

Boîte à fusibles

- > Feux de croisement hors fonction sur dem.
- > Non fonctionnement de l'essuie-glace avant sur dem.

Calculateur moteur MAGNETI MARELLI IAW 59F/5AF

- > Défaut d'allumage P0351 et/ou P0352 sur dem.

Combiné d'instruments

- > Un ou plusieurs voyants de contrôle restent allumés faiblement après coupure du contact sur dem.

Direction assistée électrique

- > Panne aléatoire ou permanente de la direction assistée électrique sur dem.



Feux de croisement hors fonction

Punto (ZFA 188) | de 07/1999 à 01/2008

Fiat

Calculateur moteur MAGNETI MARELLI IAW 59F/5AF

> Défaut d'allumage P0351 et/ou P0352 sur dem.

Combiné d'instruments

> Affichage analogique défaillant sur dem.

> Défaut de pixels ou de segments, affichage qui s'estompe sur dem.

> Panne intermittente ou dysfonctionnements sur dem.

Direction assistée électrique

> Panne aléatoire ou permanente de la direction assistée électrique sur dem.

Système de navigation

> Défaut de pixels ou de segments, affichage qui s'estompe sur dem.

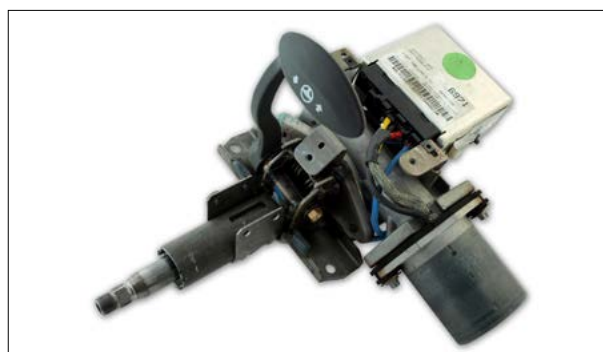

Panne aléatoire ou permanente de la direction assistée électrique

Punto/Grande Punto/Punto EVO/Punto Abarth (ZFA 199) | de 10/2005 à 08/2018

Fiat

Blue&Me

> Défauts divers : décharge de la batterie, kilométrage qui clignote, USB hors fonction... sur dem.

Combiné d'instruments

> Défaut de pixels ou de segments, affichage qui s'estompe sur dem.

Direction assistée électrique

> Panne aléatoire ou permanente de la direction assistée électrique sur dem.

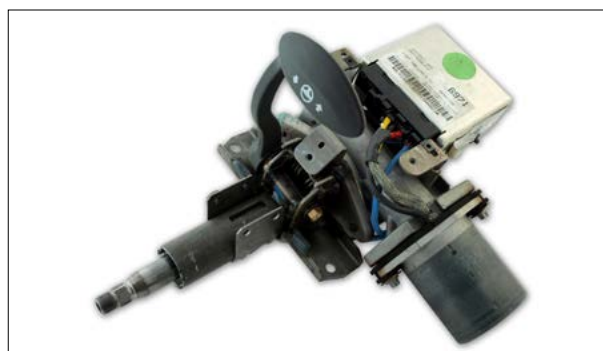

Panne aléatoire ou permanente de la direction assistée électrique

Qubo (ZFA 225) | de 09/2008 à 12/2016

Fiat

Combiné d'instruments

> Afficheur digital en panne sur dem.

Scudo I (ZFA 222) | de 03/1996 à 12/2006

Fiat

Boîtier CPH

> L'antidémarrage ne se désactive pas et le véhicule ne démarre pas sur dem.

Calculateur moteur BOSCH EDC15C2

> Défauts divers : Défaut de communication ; le véhicule ne démarre pas par intermittence sur dem.

Combiné d'instruments

> Affichage analogique défaillant sur dem.

Panneau de commande de climatisation

> Réglage de la température hors fonction (reste sur chaud ou sur froid) - Le volet de réglage est intact sur dem.



Affichage analogique défaillant

Scudo II (ZFA 270) | de 02/2007 à 09/2016

Fiat

Combiné d'instruments

> Panne du rétroéclairage sur dem.

Seicento (ZFA 187) | de 05/1998 à 01/2008

Fiat

Calculateur moteur MAGNETI MARELLI IAW 59F/5AF

> Défaut d'allumage P0351 et/ou P0352 sur dem.

Direction assistée électrique

> Panne aléatoire ou permanente de la direction assistée électrique sur dem.

Stilo/Stilo Multi Wagon (ZFA 192) | de 08/2001 à 01/2008

Fiat

Combiné d'instruments

> Panne intermittente ou dysfonctionnements sur dem.



Panne totale aléatoire ou dysfonctionnements

Tipo II (ZFA 356 - Phase 1) | de 02/2016 à 02/2020

Fiat

Calculateur moteur BOSCH ME17.3.0

> Défaut de commande bobine d'allumage en permanence, P0301 ou P0302 ou P0303 ou P0304 sur dem.

**Ulysse (ZFA 220/22) | de 09/1994 à 09/2002**

Fiat

Combiné d'instruments

> Affichage analogique défaillant sur dem.

> Défaut de pixels ou de segments, affichage qui s'estompe sur dem.

> Panne intermittente ou dysfonctionnements sur dem.

Calculateur moteur BOSCH EDC15C2

> Défauts divers : Défaut de communication ; le véhicule ne démarre pas par intermittence sur dem.

COM2000/2002/2003/2005

> Dysfonctionnements divers (par ex. clignotants, klaxon ou feux de croisement) sur dem.

Combiné d'instruments

> Affichage analogique défaillant sur dem.

> Panne intermittente ou dysfonctionnements sur dem.

Ecran Multifonctions (EMF)

> Défaut de pixels ou de segments, affichage qui s'estompe sur dem.



Affichage analogique défaillant

Calculateur moteur BOSCH EDC15C2

> Défauts divers : Défaut de communication ; le véhicule ne démarre pas par intermittence sur dem.

Combiné d'instruments

> Affichage analogique défaillant sur dem.

> Panne intermittente ou dysfonctionnements sur dem.

Ecran Multifonctions (EMF)

> Défaut de pixels ou de segments, affichage qui s'estompe sur dem.

Actuateur de turbo Hella Garrett

> Le moteur se met en mode dégradé lors du redémarrage sur dem.

Calculateur ABS / ESP ATE MK60

> Défaut : capteur de pression de freinage défectueux - le descriptif du défaut varie suivant l'outil de diag sur dem.

Calculateur ABS / ESP ATE MK61

> Défaut moteur de pompe ou pompe hydraulique - le descriptif du défaut varie suivant l'outil de diag sur dem.

Calculateur ABS ATE MK70

> Défauts divers, par ex. absence de communication, capteurs de roues, défaut de BUS CAN sur dem.

> Défaut moteur de pompe ou pompe hydraulique - le descriptif du défaut varie suivant l'outil de diag sur dem.

Capteur NOx

> Dysfonctionnements du capteur NOx, signal hors tolérance sur dem.

Radio 6000 CD

> L'appareil s'allume tout seul sur dem.

Système de navigation Travel Pilot FX

> Panne totale sur dem.

> Réglage du volume hors fonction sur dem.

Système de navigation Travel Pilot NX

> Panne totale sur dem.

> Réception FM en panne sur dem.



ATE MK61 de dessus



ATE MK61 de dessous

C-MAX (DXA) | de 11/2010 à 06/2015**Calculateur moteur BOSCH EDC16C34**

> Défauts divers : défaut de communication, défaut interne (P0603, P606), P20x (échange) sur dem.

> Le moteur ne démarre pas en permanence ou par intermittence, au moins un des codes défaut P1259, P1602 ou P1603 est présent (réparation). sur dem.

Calculateur moteur SIEMENS SID206

> Défaut de communication ; le véhicule ne démarre pas par intermittence (échange) sur dem.

Combiné d'instruments

> Panne intermittente ou dysfonctionnements sur dem.

> Défaut de pixels ou de segments, affichage qui s'estompe sur dem.

> L'antidémarrage ne se désactive pas et le véhicule ne démarre pas sur dem.

Moteur de direction assistée

> Moteur de direction assistée électrique en panne sur dem.

Combiné d'instruments

> Défaut de pixels ou de segments, affichage qui s'estompe sur dem.

Calculateur ABS / ESP ATE MK20/MK25/MK48/MK49

> Défauts divers (par ex. défaut moteur de pompe défectueux ou relais de valve) sur dem.

Module CCRM (Constant Control Relay Module)

> Dysfonctionnement du compresseur de climatisation sur dem.



ATE MK20 - Défauts divers

Calculateur ABS / ESP ATE MK20/MK25/MK48/MK49

> Défauts divers (par ex. défaut moteur de pompe défectueux ou relais de valve) sur dem.



ATE MK20 - Défauts divers

Calculateur ABS / ESP ATE MK60

> Défaut : capteur de pression de freinage défectueux - le descriptif du défaut varie suivant l'outil de diag sur dem.

Calculateur ABS ATE MK70

> Défauts divers, par ex. absence de communication, capteurs de roues, défaut de BUS CAN sur dem.

> Défaut moteur de pompe ou pompe hydraulique - le descriptif du défaut varie suivant l'outil de diag sur dem.

Calculateur moteur BOSCH EDC16C34

> Défauts divers : défaut de communication, défaut interne (P0603, P606), P20x (échange) sur dem.

> Le moteur ne démarre pas en permanence ou par intermittence, au moins un des codes défaut P1259, P1602 ou P1603 est présent (réparation). sur dem.

Calculateur moteur SIEMENS SID206

> Défaut de communication ; le véhicule ne démarre pas par intermittence (échange) sur dem.

Calculateur moteur SIEMENS SIM21/SIM22/SIM29/SIM210

> Défauts d'allumage sur au moins un cylindre sur dem.

Combiné d'instruments

> Panne intermittente ou dysfonctionnements sur dem.

> Panne du rétroéclairage sur dem.

> L'antidémarrage ne se désactive pas et le véhicule ne démarre pas sur dem.



Panne totale aléatoire ou dysfonctionnements

Calculateur ABS / ESP ATE MK61

> Défaut moteur de pompe ou pompe hydraulique - le descriptif du défaut varie suivant l'outil de diag sur dem.

Combiné d'instruments

> Un ou plusieurs voyants de contrôle restent allumés faiblement après coupure du contact sur dem.



Un ou plusieurs voyants de contrôle restent allumés faiblement après coupure du contact

Calculateur ABS / ESP ATE MK20/MK25/MK48/MK49

- > Défauts divers (par ex. défaut moteur de pompe défectueux ou relais de valve) sur dem.

Combiné d'instruments

- > Panne intermittente ou dysfonctionnements sur dem.
- > Affichage analogique défaillant sur dem.



Défauts divers

Actuateur de turbo Hella Garrett

- > Le moteur se met en mode dégradé lors du redémarrage sur dem.

Boîte à fusibles

- > Non fonctionnement de l'essuie-glace avant sur dem.

Calculateur ABS / ESP ATE MK60

- > Défaut : capteur de pression de freinage défectueux - le descriptif du défaut varie suivant l'outil de diag sur dem.

Calculateur ABS ATE MK70

- > Défauts divers, par ex. absence de communication, capteurs de roues, défaut de BUS CAN sur dem.
- > Défaut moteur de pompe ou pompe hydraulique - le descriptif du défaut varie suivant l'outil de diag sur dem.

Calculateur moteur BOSCH EDC16C34

- > Défauts divers : défaut de communication, défaut interne (P0603, P606), P20x (échange) sur dem.
- > Le moteur ne démarre pas en permanence ou par intermittence, au moins un des codes défaut P1259, P1602 ou P1603 est présent (réparation). sur dem.

Calculateur moteur SIEMENS SID206

- > Défaut de communication ; le véhicule ne démarre pas par intermittence (échange) sur dem.

Combiné d'instruments

- > Panne intermittente ou dysfonctionnements sur dem.
- > Panne du rétroéclairage sur dem.
- > L'antidémarrage ne se désactive pas et le véhicule ne démarre pas sur dem.

Système de navigation Travel Pilot FX

- > Panne totale sur dem.
- > Réglage du volume hors fonction sur dem.

Système de navigation Travel Pilot NX

- > Panne totale sur dem.
- > Réception FM en panne sur dem.



Défauts divers

Calculateur ABS / ESP ATE MK61

> Défaut moteur de pompe ou pompe hydraulique - le descriptif du défaut varie suivant l'outil de diag sur dem.

Moteur de direction assistée

> Moteur de direction assistée électrique en panne sur dem.



ATE MK61 de dessus



ATE MK61 de dessous

Focus C-MAX (DM2) | de 10/2003 à 05/2007**Actuateur de turbo Hella Garrett**

> Le moteur se met en mode dégradé lors du redémarrage sur dem.

Calculateur ABS / ESP ATE MK60

> Défaut : capteur de pression de freinage défectueux - le descriptif du défaut varie suivant l'outil de diag sur dem.

Calculateur moteur BOSCH EDC16C34

> Défauts divers : défaut de communication, défaut interne (P0603, P606), P20x (échange) sur dem.

> Le moteur ne démarre pas en permanence ou par intermittence, au moins un des codes défaut P1259, P1602 ou P1603 est présent (réparation). sur dem.

Calculateur moteur SIEMENS SID202

> Défaut de communication ; le véhicule ne démarre pas par intermittence (échange) sur dem.

> P1260 et/ou P1602, le véhicule ne démarre pas (réparation) sur dem.

Calculateur moteur SIEMENS SID206

> Défaut de communication ; le véhicule ne démarre pas par intermittence (échange) sur dem.

Combiné d'instruments

> Panne intermittente ou dysfonctionnements sur dem.

> Panne du rétroéclairage sur dem.

> Défaut de pixels ou de segments, affichage qui s'estompe sur dem.

> L'antidémarrage ne se désactive pas et le véhicule ne démarre pas sur dem.

Système de navigation Travel Pilot FX

> Panne totale sur dem.

> Réglage du volume hors fonction sur dem.

Système de navigation Travel Pilot NX

> Panne totale sur dem.

> Réception FM en panne sur dem.



Défauts divers

Calculateur moteur BOSCH EDC16C34

- > Défauts divers : défaut de communication, défaut interne (P0603, P606), P20x (échange) sur dem.
- > Le moteur ne démarre pas en permanence ou par intermittence, au moins un des codes défaut P1259, P1602 ou P1603 est présent (réparation). sur dem.

Calculateur moteur SIEMENS SID206

- > Défaut de communication ; le véhicule ne démarre pas par intermittence (échange) sur dem.

Combiné d'instruments

- > Panne intermittente ou dysfonctionnements sur dem.
- > Panne du rétroéclairage sur dem.
- > Défaut de pixels ou de segments, affichage qui s'estompe sur dem.
- > L'antidémarrage ne se désactive pas et le véhicule ne démarre pas sur dem.

Système de navigation Travel Pilot FX

- > Panne totale sur dem.
- > Réglage du volume hors fonction sur dem.

Système de navigation Travel Pilot NX

- > Panne totale sur dem.
- > Réception FM en panne sur dem.

Fusion (JU2) | de 07/2002 à 10/2005

Ford

Calculateur ABS / ESP ATE MK60

- > Défaut : capteur de pression de freinage défectueux - le descriptif du défaut varie suivant l'outil de diag sur dem.

Calculateur ABS ATE MK70

- > Défauts divers, par ex. absence de communication, capteurs de roues, défaut de BUS CAN sur dem.
- > Défaut moteur de pompe ou pompe hydraulique - le descriptif du défaut varie suivant l'outil de diag sur dem.

Calculateur moteur BOSCH EDC16C34

- > Défauts divers : défaut de communication, défaut interne (P0603, P606), P20x (échange) sur dem.
- > Le moteur ne démarre pas en permanence ou par intermittence, au moins un des codes défaut P1259, P1602 ou P1603 est présent (réparation). sur dem.

Combiné d'instruments

- > Panne intermittente ou dysfonctionnements sur dem.



ATE MK60 - Défaut : « capteur de pression de freinage défectueux »

Calculateur ABS / ESP ATE MK60

> Défaut : capteur de pression de freinage défectueux - le descriptif du défaut varie suivant l'outil de diag sur dem.

Calculateur ABS ATE MK70

> Défauts divers, par ex. absence de communication, capteurs de roues, défaut de BUS CAN sur dem.

> Défaut moteur de pompe ou pompe hydraulique - le descriptif du défaut varie suivant l'outil de diag sur dem.

Calculateur moteur BOSCH EDC16C34

> Défauts divers : défaut de communication, défaut interne (P0603, P606), P20x (échange) sur dem.

> Le moteur ne démarre pas en permanence ou par intermittence, au moins un des codes défaut P1259, P1602 ou P1603 est présent (réparation). sur dem.

Combiné d'instruments

> Panne intermittente ou dysfonctionnements sur dem.

Galaxy (WGR) | de 06/1995 à 06/2000**Calculateur ABS / ESP ATE MK20/MK25/MK48/MK49**

> Défauts divers (par ex. défaut moteur de pompe défectueux ou relais de valve) sur dem.

Calculateur moteur DIGIFANT

> Calculateur moteur avec capteur de pression de tubulure d'admission intégré : perte de puissance ou fonctionnement saccadé du moteur sur dem.

Combiné d'instruments

> Panne du rétroéclairage sur dem.



Panne du rétroéclairage

Boîte à fusibles

- > Le véhicule ne démarre pas ; on entend un claquement de relais sur dem.

Calculateur ABS / ESP ATE MK20/MK25/MK48/MK49

- > Défauts divers (par ex. défaut moteur de pompe défectueux ou relais de valve) sur dem.

Combiné d'instruments

- > Défaut de pixels ou de segments, affichage qui s'estompe sur dem.
- > Témoins des clignotants en panne sur dem.
- > Panne intermittente ou dysfonctionnements sur dem.

Système de navigation Travel Pilot FX

- > Panne totale sur dem.
- > Réglage du volume hors fonction sur dem.

Système de navigation Travel Pilot NX

- > Panne totale sur dem.
- > Réception FM en panne sur dem.



Défauts divers

Calculateur moteur SIEMENS SID206

- > Défaut de communication ; le véhicule ne démarre pas par intermittence (échange) sur dem.

Combiné d'instruments

- > Défaut de pixels ou de segments, affichage qui s'estompe sur dem.
- > Panne intermittente ou dysfonctionnements sur dem.

Calculateur ABS / ESP ATE MK20/MK25/MK48/MK49

- > Défauts divers (par ex. défaut moteur de pompe défectueux ou relais de valve) sur dem.

Calculateur ABS ATE MK70

- > Défauts divers, par ex. absence de communication, capteurs de roues, défaut de BUS CAN sur dem.
- > Défaut moteur de pompe ou pompe hydraulique - le descriptif du défaut varie suivant l'outil de diag sur dem.

Combiné d'instruments

- > Panne intermittente ou dysfonctionnements sur dem.
- > Un ou plusieurs voyants de contrôle restent allumés faiblement après coupure du contact sur dem.



Défauts divers

Calculateur ABS / ESP ATE MK20/MK25/MK48/MK49

- > Défauts divers (par ex. défaut moteur de pompe défectueux ou relais de valve) sur dem.

Calculateur ABS ATE MK70

- > Défauts divers, par ex. absence de communication, capteurs de roues, défaut de BUS CAN sur dem.
- > Défaut moteur de pompe ou pompe hydraulique - le descriptif du défaut varie suivant l'outil de diag sur dem.

Combiné d'instruments

- > Panne intermittente ou dysfonctionnements sur dem.
- > Un ou plusieurs voyants de contrôle restent allumés faiblement après coupure du contact sur dem.

Calculateur ABS / ESP ATE MK60

- > Défaut : capteur de pression de freinage défectueux - le descriptif du défaut varie suivant l'outil de diag sur dem.

Calculateur moteur SIEMENS SID206

- > Défaut de communication ; le véhicule ne démarre pas par intermittence (échange) sur dem.

Combiné d'instruments

- > Panne intermittente ou dysfonctionnements sur dem.
- > Défaut de pixels ou de segments, affichage qui s'estompe sur dem.

Système de navigation Travel Pilot FX

- > Panne totale sur dem.
- > Réglage du volume hors fonction sur dem.

Système de navigation Travel Pilot NX

- > Panne totale sur dem.
- > Réception FM en panne sur dem.



Défauts divers

Actuateur de turbo Hella Garrett

- > Le moteur se met en mode dégradé lors du redémarrage sur dem.

Calculateur ABS / ESP BOSCH 5.3/5.4/5.7

- > Défauts divers (par ex. pas de communication ou défaut capteur de vitesse de roue) sur dem.

Combiné d'instruments

- > Panne intermittente ou dysfonctionnements sur dem.

Panneau de commande de climatisation

- > Appareil hors fonction à froid, dysfonctionnements divers sur dem.



Panne totale aléatoire ou dysfonctionnements

Boîtier de fusibles (Module GEM)

> Le véhicule ne démarre pas, l'antidémarrage ne se désactive pas, l'apprentissage des clés est impossible. sur dem.

Calculateur moteur SIEMENS SID206

> Défaut de communication ; le véhicule ne démarre pas par intermittence (échange) sur dem.

Combiné d'instruments

> Défaut de pixels ou de segments, affichage qui s'estompe sur dem.
> Panne intermittente ou dysfonctionnements sur dem.



Combiné d'instruments

> Affichage analogique défaillant sur dem.

Calculateur ABS / ESP ATE MK20/MK25/MK48/MK49

> Défauts divers (par ex. défaut moteur de pompe défectueux ou relais de valve) sur dem.



ATE MK20 - Défauts divers

Combiné d'instruments

> Panne intermittente ou dysfonctionnements sur dem.



Panne intermittente ou dysfonctionnements

Ranger 3 (Phase 1) | de 01/2011 à 12/2015

Ford

Combiné d'instruments

> Panne du rétroéclairage sur dem.



Panne du rétroéclairage

S-MAX (WA6) | de 06/2006 à 12/2014

Ford

Calculateur moteur BOSCH EDC16C34

> Défauts divers : défaut de communication, défaut interne (P0603, P606), P20x (échange) sur dem.

> Le moteur ne démarre pas en permanence ou par intermittence, au moins un des codes défaut P1259, P1602 ou P1603 est présent (réparation). sur dem.

Calculateur moteur SIEMENS SID206

> Défaut de communication ; le véhicule ne démarre pas par intermittence (échange) sur dem.

Combiné d'instruments

> Panne intermittente ou dysfonctionnements sur dem.

> Défaut de pixels ou de segments, affichage qui s'estompe sur dem.

Système de navigation Travel Pilot FX

> Panne totale sur dem.

> Réglage du volume hors fonction sur dem.

Système de navigation Travel Pilot NX

> Panne totale sur dem.

> Réception FM en panne sur dem.



Panne totale aléatoire ou dysfonctionnements

Scorpio Berline/SW (GFR/GGR/GNR) | de 09/1994 à 07/1998

Ford

Combiné d'instruments

> Le totalisateur de kilomètres ne fonctionne plus sur dem.

Calculateur ABS / ESP BOSCH 5.3/5.4/5.7

- > Défauts divers (par ex. pas de communication ou défaut capteur de vitesse de roue) sur dem.

Calculateur moteur BOSCH EDC16C34

- > Défauts divers : défaut de communication, défaut interne (P0603, P606), P20x (échange) sur dem.
- > Le moteur ne démarre pas en permanence ou par intermittence, au moins un des codes défaut P1259, P1602 ou P1603 est présent (réparation). sur dem.

Combiné d'instruments

- > Panne intermittente ou dysfonctionnements sur dem.

Radio 6000 CD

- > L'appareil s'allume tout seul sur dem.



Panne totale aléatoire ou dysfonctionnements

Calculateur ABS / ESP ATE MK20/MK25/MK48/MK49

- > Défauts divers (par ex. défaut moteur de pompe défectueux ou relais de valve) sur dem.

Calculateur ABS ATE MK70

- > Défauts divers, par ex. absence de communication, capteurs de roues, défaut de BUS CAN sur dem.
- > Défaut moteur de pompe ou pompe hydraulique - le descriptif du défaut varie suivant l'outil de diag sur dem.

Calculateur moteur BOSCH EDC16C34

- > Défauts divers : défaut de communication, défaut interne (P0603, P606), P20x (échange) sur dem.
- > Le moteur ne démarre pas en permanence ou par intermittence, au moins un des codes défaut P1259, P1602 ou P1603 est présent (réparation). sur dem.

Combiné d'instruments

- > Panne intermittente ou dysfonctionnements sur dem.
- > Panne du rétroéclairage sur dem.

Radio 6000 CD

- > L'appareil s'allume tout seul sur dem.

Calculateur ABS / ESP BOSCH 5.3/5.4/5.7

- > Défauts divers (par ex. pas de communication ou défaut capteur de vitesse de roue) sur dem.

Combiné d'instruments

- > Panne intermittente ou dysfonctionnements sur dem.

Radio 6000 CD

- > L'appareil s'allume tout seul sur dem.

Transit FT300 | de 08/2001 à 12/2006**Ford****Calculateur ABS / ESP BOSCH 5.3/5.4/5.7**

> Défauts divers (par ex. pas de communication ou défaut capteur de vitesse de roue) sur dem.

Combiné d'instruments

> Panne intermittente ou dysfonctionnements sur dem.

Radio 6000 CD

> L'appareil s'allume tout seul sur dem.

Transit Kombi/Tourneo/Nugget (FDAY/FBEY) | de 07/1998 à 06/2006**Ford****Calculateur ABS / ESP BOSCH 5.3/5.4/5.7**

> Défauts divers (par ex. pas de communication ou défaut capteur de vitesse de roue) sur dem.

Combiné d'instruments

> Panne intermittente ou dysfonctionnements sur dem.

Radio 6000 CD

> L'appareil s'allume tout seul sur dem.

Transit New Line (FDF6) | de 07/2006 à 02/2008**Ford****Calculateur ABS / ESP BOSCH 5.3/5.4/5.7**

> Défauts divers (par ex. pas de communication ou défaut capteur de vitesse de roue) sur dem.

Combiné d'instruments

> Panne intermittente ou dysfonctionnements sur dem.

Radio 6000 CD

> L'appareil s'allume tout seul sur dem.



Panne totale aléatoire ou dysfonctionnements

Calculateur ABS / ESP BOSCH 5.3/5.4/5.7

> Défauts divers (par ex. pas de communication ou défaut capteur de vitesse de roue) sur dem.

Calculateur moteur BOSCH EDC16C34

> Défauts divers : défaut de communication, défaut interne (P0603, P606), P20x (échange) sur dem.

> Le moteur ne démarre pas en permanence ou par intermittence, au moins un des codes défaut P1259, P1602 ou P1603 est présent (réparation). sur dem.

Combiné d'instruments

> Panne intermittente ou dysfonctionnements sur dem.

Radio 6000 CD

> L'appareil s'allume tout seul sur dem.



Panne totale aléatoire ou dysfonctionnements

Calculateur ABS / ESP ATE MK60

> Défaut : capteur de pression de freinage défectueux - le descriptif du défaut varie suivant l'outil de diag sur dem.

Calculateur moteur BOSCH EDC16C7

> Parfois le moteur ne démarre pas après la phase de préchauffage sur dem.



ATE MK60 - Défaut : « capteur de pression de freinage défectueux »

Calculateur moteur BOSCH EDC16C7

> Parfois le moteur ne démarre pas après la phase de préchauffage sur dem.

Combiné d'instruments

> Défaut de pixels ou de segments, affichage qui s'estompe sur dem.



CR-V I (RD8/RD9) | de 04/2002 à 12/2006

Honda

Calculateur ABS / ESP ATE MK60

> Défaut : capteur de pression de freinage défectueux - le descriptif du défaut varie suivant l'outil de diag sur dem.

Calculateur moteur BOSCH EDC16C7

> Parfois le moteur ne démarre pas après la phase de préchauffage sur dem.



ATE MK60 - Défaut : « capteur de pression de freinage défectueux »

CR-V III (RE5/6) | de 09/2006 à 07/2012

Honda

Combiné d'instruments

> Défaut de pixels ou de segments, affichage qui s'estompe sur dem.



Défaut de pixels ou de segments, affichage qui s'estompe

FR-V | de 01/2004 à 12/2007

Honda

Calculateur moteur BOSCH EDC16C7

> Parfois le moteur ne démarre pas après la phase de préchauffage sur dem.

H2 (H2) | de 01/2003 à 04/2010

Hummer

Combiné d'instruments

> Affichage analogique défaillant sur dem.

i10 (IA) | de 11/2013 à 12/2019

Hyundai

Boîte à fusibles

> Dysfonctionnement du groupe moto-ventilateur (GMV) : tourne en permanence à petite vitesse sur dem.

i20 (PB) | de 06/2008 à 12/2014

Hyundai

Calculateur ABS MOBIS

> Pas de communication sur dem.

i30 (FD) | de 08/2007 à 12/2012

Hyundai

Combiné d'instruments

- > Panne du rétroéclairage sur dem.
- > Afficheur digital en panne sur dem.
- > Affichage analogique défaillant sur dem.



Panne du rétroéclairage

i40 (VF) | de 09/2011 à 07/2019

Hyundai

Ecran GPS

> Ecran tactile hors fonction, par intermittence ou en permanence sur dem.

ix35 (EL - Phase 1) | de 03/2010 à 09/2013

Hyundai

Système de navigation LG LANxxx

> Ecran ou pavé tactile hors fonction sur dem.

Santa Fe (SM) | de 02/2001 à 03/2006

Hyundai

Combiné d'instruments

> Panne totale aléatoire, mais souvent l'indicateur du niveau de carburant fonctionne encore sur dem.



Panne totale aléatoire, mais souvent l'indicateur du niveau de carburant fonctionne encore

Daily III | de 05/1999 à 05/2006

Iveco

Combiné d'instruments

- > Panne intermittente ou dysfonctionnements sur dem.
- > Affichage analogique défaillant sur dem.



Défauts divers

Daily IV | de 06/2006 à 08/2011

Iveco

Combiné d'instruments

- > Affichage analogique défaillant sur dem.

S-Type (CCX) | de 01/1999 à 02/2008

Jaguar

Calculateur ABS / ESP ATE MK20/MK25/MK48/MK49

- > Défauts divers (par ex. défaut moteur de pompe défectueux ou relais de valve) sur dem.

Calculateur de climatisation

- > Réglage de la température hors fonction (reste sur chaud ou sur froid) sur dem.

Combiné d'instruments

- > Défaut de pixels ou de segments, affichage qui s'estompe sur dem.

Panneau de commande de climatisation

- > Défaut de pixels ou de segments, affichage qui s'estompe sur dem.



Défaut de pixels ou de segments



Réglage de la température hors fonction

X-Type Berline (CF1) | de 06/2001 à 12/2009

Jaguar

Calculateur ABS / ESP BOSCH 5.3/5.4/5.7

- > Défauts divers (par ex. pas de communication ou défaut capteur de vitesse de roue) sur dem.

Afficheur horloge

> Défaut de pixels ou de segments, affichage qui s'estompe sur dem.

Combiné d'instruments

> Défaut de pixels ou de segments, affichage qui s'estompe sur dem.



Défaut de pixels ou de segments, affichage qui s'estompe

Calculateur ABS / ESP ATE MK46

> Défauts divers (par ex. défaut moteur de pompe défectueux ou relais de valve) sur dem.

Calculateur ABS / ESP ATE MK20/MK25/MK48/MK49

> Défauts divers (par ex. défaut moteur de pompe défectueux ou relais de valve) sur dem.



ATE MK20/MK25 - Défauts divers

Combiné d'instruments

> Panne intermittente ou dysfonctionnements sur dem.

Grand Cherokee IV (WK2) | de 03/2010 à 06/2021

Jeep

Module amplificateur / Etage de sortie

> Court-circuit interne : le fusible 30 ampères grille sur dem.



Renegade (BU) | de 10/2014 à 06/2018

Jeep

Système multimédia VP2 520

> Bootloop (redémarrage en boucle), coupures intermittentes, écran figé sur le logo ou tactile hors fonction sur dem.



cee´d (ED) | de 02/2007 à 03/2013

KIA

Autoradio

> Touches de fonction partiellement ou totalement hors d'usage sur dem.

Combiné d'instruments

> Panne intermittente ou dysfonctionnements sur dem.



Panne totale aléatoire ou dysfonctionnements

Sorento (XM) | de 10/2009 à 01/2015

KIA

Module amplificateur / Etage de sortie

> Défaillance des haut-parleurs sur dem.

Module amplificateur / Etage de sortie

> Défaillance des haut-parleurs	sur dem.
---------------------------------	----------

Système de navigation LG LANxxxx

> Ecran ou pavé tactile hors fonction	sur dem.
> Ecran ou pavé tactile hors fonction	sur dem.

Combiné d'instruments

> Panne intermittente ou dysfonctionnements	sur dem.
---	----------



Panne totale aléatoire ou dysfonctionnements

Combiné d'instruments

> Défauts d'écran ou pannes d'écran	sur dem.
> Numéro de châssis incorrect	sur dem.
> Affichage analogique défaillant (température du moteur et niveau de carburant)	sur dem.
> Témoin de contrôle de pression d'huile allumé pendant la conduite	sur dem.
> Panne intermittente ou dysfonctionnements	sur dem.



Défaut de pixels ou de segments



Affichage analogique défaillant (température du moteur et niveau de carburant)

Dedra Berline/Station Wagon (ZAL 835) | de 10/1994 à 08/1999**Lancia****Calculateur ABS / ESP BOSCH 5.3/5.4/5.7**

> Défauts divers (par ex. pas de communication ou défaut capteur de vitesse de roue) sur dem.

Combiné d'instruments

> Défaut de pixels ou de segments, affichage qui s'estompe sur dem.

**BOSCH 5.3/5.7 - Défauts divers****Delta (ZAL 844) | de 09/2008 à 12/2014****Lancia****Calculateur ABS / ESP BOSCH 5.3/5.4/5.7**

> Défauts divers (par ex. pas de communication ou défaut capteur de vitesse de roue) sur dem.

Combiné d'instruments

> Défaut de pixels ou de segments, affichage qui s'estompe sur dem.

> Panne du rétroéclairage sur dem.

Kappa Berline/Coupé/Station Wagon (ZAL 838) | de 01/1995 à 08/2001**Lancia****Calculateur ABS / ESP BOSCH 5.3/5.4/5.7**

> Défauts divers (par ex. pas de communication ou défaut capteur de vitesse de roue) sur dem.

**BOSCH 5.3/5.7 - Défauts divers****Lybra Berline/Station Wagon (ZLA 839) | de 07/1999 à 04/2005****Lancia****Calculateur ABS / ESP BOSCH 5.3/5.4/5.7**

> Défauts divers (par ex. pas de communication ou défaut capteur de vitesse de roue) sur dem.

Combiné d'instruments

> Panne de l'éclairage extérieur du véhicule sur dem.

Système de navigation

> Affichage inversé sur dem.

**Panne de l'éclairage extérieur du véhicule**

Musa (ZFA 350) | de 11/2004 à 07/2012

Lancia

Calculateur moteur BOSCH EDC16C9

- > Défaut de communication ; le véhicule ne démarre pas par intermittence (réparation) sur dem.
- > P0601 : Défaut interne ; le défaut est impossible à effacer (réparation) sur dem.



Phedra (ZAL 179 - Phase 1) | de 09/2002 à 08/2010

Lancia

Calculateur ABS / ESP BOSCH 5.3/5.4/5.7

- > Défauts divers (par ex. pas de communication ou défaut capteur de vitesse de roue) sur dem.

COM2000/2002/2003/2005

- > Dysfonctionnements divers (par ex. clignotants, klaxon ou feux de croisement) sur dem.

Ecran Multifonctions (EMF)

- > Défaut de pixels ou de segments, affichage qui s'estompe sur dem.



BOSCH 5.3/5.7 - Défauts divers

Phedra (ZAL 179 - Phase 2) | de 04/2008 à 08/2010

Lancia

Calculateur ABS / ESP BOSCH 5.3/5.4/5.7

- > Défauts divers (par ex. pas de communication ou défaut capteur de vitesse de roue) sur dem.

Ecran Multifonctions (EMF)

- > Défaut de pixels ou de segments, affichage qui s'estompe sur dem.

Thesis (ZAL 841) | de 07/2002 à 06/2009

Lancia

Calculateur ABS / ESP BOSCH 5.3/5.4/5.7

- > Défauts divers (par ex. pas de communication ou défaut capteur de vitesse de roue) sur dem.

Ypsilon (ZAL 843) | de 10/2003 à 05/2011

Lancia

Calculateur ABS / ESP BOSCH 5.3/5.4/5.7

> Défauts divers (par ex. pas de communication ou défaut capteur de vitesse de roue) sur dem.

Combiné d'instruments

> Défaut de pixels ou de segments, affichage qui s'estompe sur dem.
> Panne intermittente ou dysfonctionnements sur dem.

Direction assistée électrique

> Panne aléatoire ou permanente de la direction assistée électrique sur dem.

Zeta (ZAL 220/22) | de 05/1995 à 09/2002

Lancia

Calculateur ABS / ESP BOSCH 5.3/5.4/5.7

> Défauts divers (par ex. pas de communication ou défaut capteur de vitesse de roue) sur dem.

Combiné d'instruments

> Affichage analogique défaillant sur dem.
> Panne intermittente ou dysfonctionnements sur dem.



Affichage analogique défaillant

Discovery 1 (SALLJG/LJ) | de 03/1994 à 12/1998

Land Rover

Unité de commande pour lève-vitres électriques

> Panne aléatoire des lève-vitres électriques sur dem.

Range Rover 3 (MK III/LM/L322) | de 01/2002 à 10/2012

Land Rover

Afficheur multifonctions (MID)

> Défaut de pixels ou de segments, affichage qui s'estompe sur dem.

Calculateur ABS / ESP BOSCH 5.3/5.4/5.7

> Défauts divers (par ex. pas de communication ou défaut capteur de vitesse de roue) sur dem.

Combiné d'instruments

> Défaut de pixels ou de segments, affichage qui s'estompe sur dem.

Module radio BM54

> Dysfonctionnements divers des haut-parleurs (par ex. défaillance ou sifflement) sur dem.

Unité de commande pour lève-vitres électriques

> Panne aléatoire des lève-vitres électriques sur dem.



Défaut de pixels ou de segments

Combiné d'instruments

> Panne du rétroéclairage sur dem.

Panneau de commande de climatisation

> Défaut de pixels ou de segments, affichage qui s'estompe sur dem.

Panneau de commande de climatisation

> Défaut de pixels ou de segments, affichage qui s'estompe sur dem.

Combiné d'instruments

> Défauts d'écran ou pannes d'écran sur dem.



Défauts d'écran ou pannes d'écran

Combiné d'instruments

> Panne du rétroéclairage sur dem.

> Panne intermittente ou dysfonctionnements sur dem.

Levier sélecteur (unité de commande)

> Le levier sélecteur de boîte de vitesses auto ne bouge plus (le commutateur de feux stop fonctionne) sur dem.

Système de navigation Comand 2.0

> Défauts de lecture du CD/DVD ou impossibilité de l'insérer/l'éjecter sur dem.



Panne du rétroéclairage

2 (DY) | de 03/2003 à 10/2007

Mazda

Calculateur ABS / ESP ATE MK60

> Défaut : capteur de pression de freinage défectueux - le descriptif du défaut varie suivant l'outil de diag sur dem.

Calculateur ABS ATE MK70

> Défauts divers, par ex. absence de communication, capteurs de roues, défaut de BUS CAN sur dem.

> Défauts divers, par ex. absence de communication, capteurs de roues, défaut de BUS CAN sur dem.



ATE MK60 - Défaut : « capteur de pression de freinage défectueux »

3 Berline/MPS (BK) | de 09/2003 à 03/2009

Mazda

Calculateur ABS / ESP ATE MK60

> Défaut : capteur de pression de freinage défectueux - le descriptif du défaut varie suivant l'outil de diag sur dem.

Calculateur ABS / ESP ATE MK61

> Défaut moteur de pompe ou pompe hydraulique - le descriptif du défaut varie suivant l'outil de diag sur dem.

Combiné d'instruments

> Panne intermittente ou dysfonctionnements sur dem.

Panneau de commande de climatisation

> Boutons de réglage en panne - Réglage de la température impossible sur dem.



Boutons de réglage en panne - Plus de possibilité de régler la température

323 (BA) | de 01/1997 à 10/2000

Mazda

Calculateur ABS / ESP

> Défauts divers (par ex. pas de communication ou défaut capteur de vitesse de roue) sur dem.

323 (BJ) | de 09/1998 à 09/2003

Mazda

Calculateur ABS / ESP

> Défauts divers (par ex. pas de communication ou défaut capteur de vitesse de roue) sur dem.

Calculateur ABS / ESP ATE MK60

> Défaut : capteur de pression de freinage défectueux - le descriptif du défaut varie suivant l'outil de diag sur dem.



ATE MK60 - Défaut : « capteur de pression de freinage défectueux »

6 Berline/FastWagon (GG/GY) | de 06/2002 à 02/2008**Calculateur ABS / ESP ATE MK20/MK25/MK48/MK49**

> Défauts divers (par ex. défaut moteur de pompe défectueux ou relais de valve) sur dem.

Calculateur ABS / ESP ATE MK60

> Défaut : capteur de pression de freinage défectueux - le descriptif du défaut varie suivant l'outil de diag sur dem.



ATE MK60 - Défaut : « capteur de pression de freinage défectueux »

626 Berline/FastWagon (GF/GW) | de 06/1997 à 07/2002**Calculateur ABS / ESP**

> Défauts divers (par ex. pas de communication ou défaut capteur de vitesse de roue) sur dem.

BT-50 (Phase 2) | de 09/2011 à 12/2020**Combiné d'instruments**

> Panne du rétroéclairage sur dem.



Panne du rétroéclairage

RX-7 (FD3S) | de 01/1991 à 01/2002

Mazda

Combiné d'instruments

> Affichage analogique défaillant (tachymètre et compte-tours) sur dem.

Série B (UN) | de 03/2003 à 11/2006

Mazda

Combiné d'instruments

> Panne intermittente ou dysfonctionnements sur dem.

DIVERS

Mercedes-Benz

Amplificateur/Soundsystem Audio Gateway AGW (BE6034)

> Défaillance des haut-parleurs sur dem.

Boîte de vitesses automatique - Module 7G-Tronic (722.9)

> Défauts divers, par ex. : 0705, 0717, 0718, 0722, 0723, 2767 et 2768 sur dem.

Calculateur moteur BOSCH EDC16C2

> Défaut de communication ; le véhicule ne démarre pas par intermittence. sur dem.

Calculateur moteur Mercedes PLD

> Pilotage défaillant d'une ou plusieurs pompes unitaires sur dem.

Capteur NOx

> Dysfonctionnements du capteur NOx, signal hors tolérance sur dem.

Radio Audio 10 CD

> L'afficheur ne fonctionne plus et reste noir sur dem.

Radio Audio 20 CD

> L'afficheur ne fonctionne plus et reste noir sur dem.

Système de navigation

> Défauts de lecture du CD/DVD ou impossibilité de l'insérer/l'éjecter sur dem.

> Défauts d'écran ou pannes d'écran sur dem.

> Touches de fonction partiellement ou totalement hors d'usage sur dem.

> Panne totale sur dem.

Système de navigation Comand APS NTG2 (BE6094)

> L'appareil démarre jusqu'à l'apparition du logo puis s'éteint ; panne totale fréquente sur dem.

Système de navigation Comand NTG1 (BE7039)

> Panne totale ou dysfonctionnement divers sur dem.



560 (C126 SEC - Phase 2) | de 07/1988 à 09/1989

Mercedes-Benz

Combiné d'instruments

> Le totalisateur de kilomètres ne fonctionne plus sur dem.



Classe A (W168/V168) | de 10/1997 à 06/2004

Mercedes-Benz

Combiné d'instruments

> Défaut de pixels ou de segments, affichage qui s'estompe sur dem.

> Affichage analogique défaillant sur dem.

> Eclairage de l'afficheur en panne sur dem.

> Témoins des clignotants en panne sur dem.

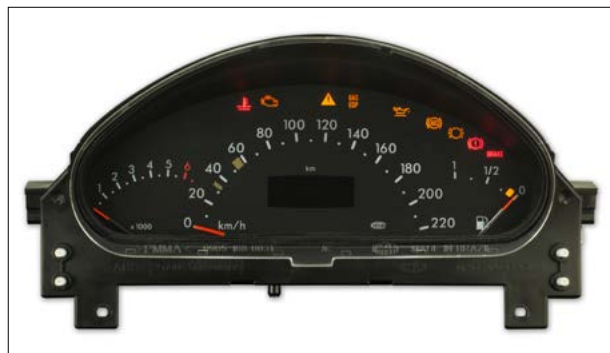

Défauts divers

Classe A (W169/C169) | de 09/2004 à 04/2012

Mercedes-Benz

Calculateur moteur BOSCH EDC16C32

> Défauts de communication et le véhicule ne démarre pas par intermittence sur dem.

Calculateur moteur SIEMENS SIM266

> Absence de communication sur dem.

Combiné d'instruments

> Défaut de pixels ou de segments, affichage qui s'estompe sur dem.

Système de navigation

> COMAND APS NTG 2.5 - Défauts d'écran ou pannes d'écran sur dem.

> Panne totale sur dem.



Défaut de pixels ou de segments

Classe A (W176) | de 09/2012 à 12/2018

Mercedes-Benz

Combiné d'instruments

> Afficheur digital en panne sur dem.

Classe B (W245) | de 07/2005 à 09/2011

Mercedes-Benz

Calculateur moteur BOSCH EDC16C32

> Défauts de communication et le véhicule ne démarre pas par intermittence sur dem.

Calculateur moteur SIEMENS SIM266

> Absence de communication sur dem.

Combiné d'instruments

> Défaut de pixels ou de segments, affichage qui s'estompe sur dem.

Système de navigation

> COMAND APS NTG 2.5 - Défauts d'écran ou panes d'écran sur dem.

> Panne totale sur dem.



Défaut de pixels ou de segments

Classe C Berline/Break (W202) | de 06/1997 à 02/2001

Mercedes-Benz

Calculateur ETS (Système de Traction Electronique)

> Défauts divers (par ex. défaut moteur de pompe défectueux ou relais de valve) sur dem.

Calculateur moteur VDO HFM/MSE

> Défauts d'allumage sur deux ou trois cylindres sur dem.

Combiné d'instruments

> Défaut de pixels ou de segments, affichage qui s'estompe sur dem.

> Affichage analogique défaillant sur dem.

> Panne du rétroéclairage sur dem.



Défauts divers

Classe C Berline/Break/Coupé (W203/CL203) | de 03/2000 à 02/2011

Mercedes-Benz

Boîte de vitesses automatique - Module 7G-Tronic (722.9)

> Défauts divers, par ex. : 0705, 0717, 0718, 0722, 0723, 2767 et 2768 sur dem.

Calculateur moteur BOSCH EDC16C2

> Défaut de communication ; le véhicule ne démarre pas par intermittence. sur dem.

Calculateur moteur VDO HFM/MSE

> Défauts d'allumage sur deux ou trois cylindres sur dem.

Combiné d'instruments

> Panne intermittente ou dysfonctionnements sur dem.

> Défaut de pixels ou de segments, affichage qui s'estompe sur dem.

> Panne du rétroéclairage sur dem.

Levier sélecteur (unité de commande)

> «F» s'affiche sur l'ordinateur de bord - défauts P1856 ou 240C sur dem.



Défaut de pixels ou de segments

Boîte de vitesses automatique - Module 7G-Tronic (722.9)

> Défauts divers, par ex. : 0705, 0717, 0718, 0722, 0723, 2767 et 2768 sur dem.

Boîtier de verrouillage de colonne de direction (eLV)

> Défauts divers : le boîtier eLV ne se déverrouille pas, pas d'allumage, le moteur ne démarre pas sur dem.

Comand Controller

> Molette hors fonction, par intermittence ou durablement sur dem.

Combiné d'instruments

> Panne intermittente ou dysfonctionnements sur dem.
> Panne du rétroéclairage sur dem.

Système de navigation

> COMAND APS NTG 2.5 - Défauts d'écran ou pannes d'écran sur dem.

Classe CL (C215) | de 08/1999 à 08/2006

Boîte de vitesses automatique - Module 7G-Tronic (722.9)

> Défauts divers, par ex. : 0705, 0717, 0718, 0722, 0723, 2767 et 2768 sur dem.

Combiné d'instruments

> Panne du rétroéclairage sur dem.
> Panne intermittente ou dysfonctionnements sur dem.

Levier sélecteur (unité de commande)

> Le levier sélecteur de boîte de vitesses auto ne bouge plus (le commutateur de feux stop fonctionne) sur dem.

Système de navigation Comand 2.0

> Défauts de lecture du CD/DVD ou impossibilité de l'insérer/l'éjecter sur dem.



Défauts divers

Classe CLA (C117) | de 01/2013 à 05/2018

Comand Controller

> Molette hors fonction, par intermittence ou durablement sur dem.

Classe CLK Coupé/Cabriolet (C208) | de 03/1997 à 03/2003

Mercedes-Benz

Calculateur ETS (Système de Traction Electronique)

> Défauts divers (par ex. défaut moteur de pompe défectueux ou relais de valve) sur dem.

Calculateur moteur VDO HFM/MSE

> Défauts d'allumage sur deux ou trois cylindres sur dem.

Combiné d'instruments

> Défaut de pixels ou de segments, affichage qui s'estompe sur dem.

> Affichage analogique défaillant sur dem.

Panneau de commande de climatisation

> Défaut de pixels ou de segments, affichage qui s'estompe sur dem.



Défaut de pixels ou de segments

Classe CLK Coupé/Cabriolet (A209/C209) | de 03/2002 à 01/2010

Mercedes-Benz

Boîte de vitesses automatique - Module 7G-Tronic (722.9)

> Défauts divers, par ex. : 0705, 0717, 0718, 0722, 0723, 2767 et 2768 sur dem.

Combiné d'instruments

> Panne intermittente ou dysfonctionnements sur dem.

> Panne du rétroéclairage sur dem.

> Affichage erroné de la vitesse sur dem.

> Défaut de pixels ou de segments, affichage qui s'estompe sur dem.

Levier sélecteur (unité de commande)

> «F» s'affiche sur l'ordinateur de bord - défauts P1856 ou 240C sur dem.

Radio Audio 20 CD

> L'afficheur ne fonctionne plus et reste noir sur dem.

Système de navigation Comand NTG1 (BE7039)

> Panne totale ou dysfonctionnement divers sur dem.



Panne du rétroéclairage

Boîte de vitesses automatique - Module 7G-Tronic (722.9)

- > Défaits divers, par ex. : 0705, 0717, 0718, 0722, 0723, 2767 et 2768 sur dem.

Combiné d'instruments

- > Panne intermittente ou dysfonctionnements sur dem.
- > Panne du rétroéclairage sur dem.
- > Affichage erroné de la vitesse sur dem.
- > Défaut de pixels ou de segments, affichage qui s'estompe sur dem.

Module SBC (Sensotronic-Brake-Control)

- > Seuil de service atteint (par ex. codes défaut C235A ou C249F) sur dem.

Système de navigation

- > COMAND APS NTG 2.5 - Défaits d'écran ou pannes d'écran sur dem.

Système de navigation Comand NTG1 (BE7039)

- > Panne totale ou dysfonctionnement divers sur dem.



Seuil de service atteint (par ex. codes défaut C235A ou C249F)

Boîte de vitesses automatique - Module 7G-Tronic (722.9)

- > Défaits divers, par ex. : 0705, 0717, 0718, 0722, 0723, 2767 et 2768 sur dem.

Comand Controller

- > Molette hors fonction, par intermittence ou durablement sur dem.

Calculateur moteur VDO HFM/MSE

- > Défaits d'allumage sur deux ou trois cylindres sur dem.

Combiné d'instruments

- > Le totalisateur de kilomètres ne fonctionne plus sur dem.



Défaits d'allumage sur deux ou trois cylindres

Classe E Berline/Break (W210) | de 05/1995 à 01/2003

Mercedes-Benz

Calculateur ETS (Système de Traction Electronique)

- > Défauts divers (par ex. défaut moteur de pompe défectueux ou relais de valve) sur dem.

Calculateur moteur VDO HFM/MSE

- > Défauts d'allumage sur deux ou trois cylindres sur dem.

Combiné d'instruments

- > Défaut de pixels ou de segments, affichage qui s'estompe sur dem.
- > Affichage analogique défaillant sur dem.

Panneau de commande de climatisation

- > Défaut de pixels ou de segments, affichage qui s'estompe sur dem.

Système de navigation Comand 2.0

- > Défauts de lecture du CD/DVD ou impossibilité de l'insérer/l'éjecter sur dem.



Défaut de pixels ou de segments

Classe E Berline/Break (W211) | de 02/2002 à 08/2009

Mercedes-Benz

Amplificateur/Soundsystem Audio Gateway AGW (BE6034)

- > Défaillance des haut-parleurs sur dem.

Boîte de vitesses automatique - Module 7G-Tronic (722.9)

- > Défauts divers, par ex. : 0705, 0717, 0718, 0722, 0723, 2767 et 2768 sur dem.

Combiné d'instruments

- > Panne intermittente ou dysfonctionnements sur dem.
- > Panne du rétroéclairage sur dem.
- > Affichage erroné de la vitesse sur dem.
- > Défaut de pixels ou de segments, affichage qui s'estompe sur dem.

Module SBC (Sensotronic-Brake-Control)

- > Seuil de service atteint (par ex. codes défaut C235A ou C249F) sur dem.

Radio Audio 20 CD

- > L'afficheur ne fonctionne plus et reste noir sur dem.

Système de navigation

- > COMAND APS NTG 2.5 - Défauts d'écran ou panes d'écran sur dem.

Système de navigation Comand NTG1 (BE7039)

- > Panne totale ou dysfonctionnement divers sur dem.



Défauts divers

Classe E Berline/Break (W212/S212/A207/C207) | de 03/2009 à 05/2016**Mercedes-Benz****Boîte de vitesses automatique - Module 7G-Tronic (722.9)**

> Défauts divers, par ex. : 0705, 0717, 0718, 0722, 0723, 2767 et 2768 sur dem.

Boîtier de verrouillage de colonne de direction (eLV)

> Défauts divers : le boîtier eLV ne se déverrouille pas, pas d'allumage, le moteur ne démarre pas sur dem.

Système de navigation

> COMAND APS NTG 2.5 - Défauts d'écran ou panes d'écran sur dem.

Classe E Coupé/Cabriolet (A207/C207 - Phase 1+2) | de 05/2009 à 12/2017**Mercedes-Benz****Boîtier de verrouillage de colonne de direction (eLV)**

> Défauts divers : le boîtier eLV ne se déverrouille pas, pas d'allumage, le moteur ne démarre pas sur dem.

Classe G (W463)**Mercedes-Benz****Boîte de vitesses automatique - Module 7G-Tronic (722.9)**

> Défauts divers, par ex. : 0705, 0717, 0718, 0722, 0723, 2767 et 2768 sur dem.

Calculateur moteur VDO HFM/MSE

> Défauts d'allumage sur deux ou trois cylindres sur dem.

Combiné d'instruments

> Défaut de pixels ou de segments, affichage qui s'estompe sur dem.

> Affichage analogique défaillant sur dem.



Défauts d'allumage sur trois cylindres

Classe GL (X164) | de 09/2006 à 05/2009**Mercedes-Benz****Boîtier de préchauffage BERU GSE118**

> Défauts divers ; ex. : 2270-4, N 14/3 étage final de temps de préchauffage ; au moins une des bougies de préchauffage n'est pas actionnée. sur dem.

Système de navigation Comand APS NTG2 (BE6094)

> L'appareil démarre jusqu'à l'apparition du logo puis s'éteint ; panne totale fréquente sur dem.

Classe GLC (X253/C253 - Phase 1) | de 06/2015 à 12/2019**Mercedes-Benz****Capteur NOx**

> Dysfonctionnements du capteur NOx, signal hors tolérance sur dem.

Classe GLK (X204) | de 10/2008 à 06/2012**Mercedes-Benz****Boîtier de verrouillage de colonne de direction (eLV)**

> Défauts divers : le boîtier eLV ne se déverrouille pas, pas sur dem.
d'allumage, le moteur ne démarre pas

Ecran GPS escamotable

> L'afficheur ne fonctionne plus et reste noir sur dem.

**L'afficheur ne fonctionne plus et reste noir****Classe GLK (X204) | de 06/2012 à 06/2015****Mercedes-Benz****Boîte de vitesses automatique - Module 7G-Tronic (722.9)**

> Défauts divers, par ex. : 0705, 0717, 0718, 0722, 0723, sur dem.
2767 et 2768

Boîtier de verrouillage de colonne de direction (eLV)

> Défauts divers : le boîtier eLV ne se déverrouille pas, pas sur dem.
d'allumage, le moteur ne démarre pas

Comand Controller

> Molette hors fonction, par intermittence ou durablement sur dem.

Ecran GPS escamotable

> L'afficheur ne fonctionne plus et reste noir sur dem.

Classe M (inclus AMG) (W163) | de 03/1998 à 07/2005**Mercedes-Benz****Calculateur ETS (Système de Traction Electronique)**

> Défauts divers (par ex. défaut moteur de pompe défectueux sur dem.
ou relais de valve)

Calculateur moteur VDO HFM/MSE

> Défauts d'allumage sur deux ou trois cylindres sur dem.

**Défauts divers**

Boîte de vitesses automatique - Module 7G-Tronic (722.9)

> Défauts divers, par ex. : 0705, 0717, 0718, 0722, 0723, 2767 et 2768 sur dem.

Combiné d'instruments

> Panne intermittente ou dysfonctionnements sur dem.
 > Défaut de pixels ou de segments, affichage qui s'estompe sur dem.

Panneau de commande de climatisation

> Boutons de réglage en panne sur dem.

Système de navigation Comand APS NTG2 (BE6094)

> L'appareil démarre jusqu'à l'apparition du logo puis s'éteint ; panne totale fréquente sur dem.



Boîte de vitesses automatique - Module 7G-Tronic (722.9)

> Défauts divers, par ex. : 0705, 0717, 0718, 0722, 0723, 2767 et 2768 sur dem.

Combiné d'instruments

> Défaut de pixels ou de segments, affichage qui s'estompe sur dem.

Panneau de commande de climatisation

> Boutons de réglage en panne sur dem.



Défaut de pixels ou de segments, affichage qui s'estompe

Combiné d'instruments

> Le totalisateur de kilomètres ne fonctionne plus sur dem.

Panneau de commande de climatisation

> Défaut de pixels ou de segments, affichage qui s'estompe sur dem.



Le totalisateur de kilomètres ne fonctionne plus

Classe S (W220) | de 10/1998 à 10/2005**Mercedes-Benz****Boîte de vitesses automatique - Module 7G-Tronic (722.9)**

> Défauts divers, par ex. : 0705, 0717, 0718, 0722, 0723, 2767 et 2768 sur dem.

Combiné d'instruments

> Panne du rétroéclairage sur dem.
> Panne intermittente ou dysfonctionnements sur dem.

Levier sélecteur (unité de commande)

> Le levier sélecteur de boîte de vitesses auto ne bouge plus (le commutateur de feux stop fonctionne) sur dem.

Système de navigation Comand 2.0

> Défauts de lecture du CD/DVD ou impossibilité de l'insérer/l'éjecter sur dem.



Panne du rétroéclairage

Classe S (W221) | de 10/2005 à 06/2013**Mercedes-Benz****Boîte de vitesses automatique - Module 7G-Tronic (722.9)**

> Défauts divers, par ex. : 0705, 0717, 0718, 0722, 0723, 2767 et 2768 sur dem.

Classe SL (R230) | de 03/2006 à 12/2011**Mercedes-Benz****Boîte de vitesses automatique - Module 7G-Tronic (722.9)**

> Défauts divers, par ex. : 0705, 0717, 0718, 0722, 0723, 2767 et 2768 sur dem.

Combiné d'instruments

> Défaut de pixels ou de segments, affichage qui s'estompe sur dem.
> Affichage analogique défaillant sur dem.

Levier sélecteur (unité de commande)

> Le levier sélecteur de boîte de vitesses auto ne bouge plus (le commutateur de feux stop fonctionne) sur dem.

Module SBC (Sensotronic-Brake-Control)

> Seuil de service atteint (par ex. codes défaut C235A ou C249F) sur dem.

Système de navigation

> COMAND APS NTG 2.5 - Défauts d'écran ou panes d'écran sur dem.



Affichage analogique défaillant

Calculateur moteur VDO HFM/MSE

> Défauts d'allumage sur deux ou trois cylindres sur dem.

Combiné d'instruments

> Le totalisateur de kilomètres ne fonctionne plus sur dem.



Défauts d'allumage sur trois cylindres

Boîte de vitesses automatique - Module 7G-Tronic (722.9)

> Défauts divers, par ex. : 0705, 0717, 0718, 0722, 0723, 2767 et 2768 sur dem.

Combiné d'instruments

> Affichage analogique défaillant sur dem.

Levier sélecteur (unité de commande)

> Le levier sélecteur de boîte de vitesses auto ne bouge plus (le commutateur de feux stop fonctionne) sur dem.

Module SBC (Sensotronic-Brake-Control)

> Seuil de service atteint (par ex. codes défaut C235A ou C249F) sur dem.

Système de navigation

> COMAND APS NTG 2.5 - Défauts d'écran ou pannes d'écran sur dem.



Affichage analogique défaillant

Bloc relais

> Le moteur se coupe brusquement ou ne démarre pas par intermittence sur dem.

Calculateur ETS (Système de Traction Electronique)

> Défauts divers (par ex. défaut moteur de pompe défectueux ou relais de valve) sur dem.

Calculateur moteur VDO HFM/MSE

> Défauts d'allumage sur deux ou trois cylindres sur dem.

Combiné d'instruments

> Défaut de pixels ou de segments, affichage qui s'estompe sur dem.

> Affichage analogique défaillant sur dem.



Affichage analogique défaillant

Classe SLK (R171) | de 04/2004 à 01/2011**Mercedes-Benz****Boîte de vitesses automatique - Module 7G-Tronic (722.9)**

> Défaux divers, par ex. : 0705, 0717, 0718, 0722, 0723, 2767 et 2768 sur dem.

Combiné d'instruments

> Panne intermittente ou dysfonctionnements sur dem.
 > Défaux de pixels ou de segments, affichage qui s'estompe sur dem.



Défaux divers

Classe SLK (R172) | de 03/2011 à 05/2018**Mercedes-Benz****Boîte de vitesses automatique - Module 7G-Tronic (722.9)**

> Défaux divers, par ex. : 0705, 0717, 0718, 0722, 0723, 2767 et 2768 sur dem.

Capteur NOx

> Dysfonctionnements du capteur NOx, signal hors tolérance sur dem.

Combiné d'instruments

> Panne intermittente ou dysfonctionnements sur dem.

Contrôleur Comand

> Molette hors fonction, par intermittence ou durablement sur dem.

Sprinter (W906) | de 10/2006 à 09/2013**Mercedes-Benz****Combiné d'instruments**

> Panne intermittente ou dysfonctionnements sur dem.

Système de navigation

> Panne totale sur dem.

Sprinter Combi (W902) | de 04/1998 à 12/2002**Mercedes-Benz****Calculateur ABS / ESP BOSCH 5.3/5.4/5.7**

> Défaux divers (par ex. pas de communication ou défaut capteur de vitesse de roue) sur dem.

Combiné d'instruments

- | | |
|--|----------|
| > Défaut de pixels ou de segments, affichage qui s'estompe | sur dem. |
| > Affichage analogique défaillant | sur dem. |
| > Eclairage de l'afficheur en panne | sur dem. |



Défauts divers

Combiné d'instruments

- | | |
|---|----------|
| > Défaut de pixels ou de segments, affichage qui s'estompe | sur dem. |
| > Affichage analogique défaillant | sur dem. |
| > Panne intermittente ou dysfonctionnements | sur dem. |
| > Panne intermittente, dysfonctionnements ET défaut de pixels | sur dem. |



Panne totale aléatoire ou dysfonctionnements

Combiné d'instruments

- | | |
|--|----------|
| > Défaut de pixels ou de segments, affichage qui s'estompe | sur dem. |
|--|----------|

Panneau de commande de climatisation

- | | |
|--|----------|
| > Dysfonctionnements divers, surtout à chaud | sur dem. |
|--|----------|



Défaut de pixels ou de segments

Vito/Classe V (W447) | de 05/2014 à 12/2019

Mercedes-Benz

Capteur NOx

> Dysfonctionnements du capteur NOx, signal hors tolérance sur dem.

Combiné d'instruments

> Panne du rétroéclairage sur dem.

> Eclairage de l'afficheur en panne sur dem.



Eclairage de l'afficheur en panne

Duè/M.Go/MC1/MC2 | de 01/2004 à 12/2012

Microcar

Combiné d'instruments

> Défaut de pixels ou de segments, affichage qui s'estompe sur dem.



Défaut de pixels ou de segments

Mini (R50/R52/R53/R55/R56/R57/R59/R60)

Mini

Calculateur ABS / ESP ATE MK60

> Défaut : capteur de pression de freinage défectueux - le descriptif du défaut varie suivant l'outil de diag sur dem.

Combiné d'instruments

> Défaut de pixels ou de segments, affichage qui s'estompe sur dem.

Mini Countryman (R60) | de 08/2010 à 06/2017

Mini

Module de plancher FRM3

> Dysfonctionnements divers (absence de communication, éclairage, vitres électriques...) sur dem.

Calculateur moteur BOSCH EDC16C35

> Défaut de communication ; le véhicule ne démarre pas par intermittence. sur dem.

Module de plancher FRM3

> Dysfonctionnements divers (absence de communication, éclairage, vitres électriques...) sur dem.

Combiné d'instruments

> Panne intermittente ou dysfonctionnements sur dem.

Calculateur ABS / ESP ATE MK61

> Défaut moteur de pompe ou pompe hydraulique - le descriptif du défaut varie suivant l'outil de diag sur dem.



ATE MK61 de dessus



ATE MK61 de dessous

Calculateur ABS / ESP ATE MK60

> Défaut : capteur de pression de freinage défectueux - le descriptif du défaut varie suivant l'outil de diag sur dem.



ATE MK60 - Défaut : « capteur de pression de freinage défectueux »

Pajero (V60) | de 05/2000 à 02/2007

Mitsubishi

Combiné d'instruments

> Affichage analogique défaillant sur dem.



Affichage analogique défaillant

Space Star (DGO) | de 02/1999 à 01/2006

Mitsubishi

Combiné d'instruments

> Affichage analogique défaillant sur dem.

370Z Coupé/Roadster (Z34) | de 07/2009 à 11/2020

Nissan

Système de navigation

> Défaits d'écran ou pannes d'écran sur dem.

Almera Berline (N15) | de 09/1995 à 03/2000

Nissan

Combiné d'instruments

> Défaut de pixels ou de segments, affichage qui s'estompe sur dem.

> Panne intermittente ou dysfonctionnements sur dem.

Almera Berline (N16) | de 01/2000 à 12/2006

Nissan

Combiné d'instruments

> Défaut de pixels ou de segments, affichage qui s'estompe sur dem.

> Panne intermittente ou dysfonctionnements sur dem.



Panne totale aléatoire ou dysfonctionnements

Cabstar (F23) | de 01/1999 à 12/2004

Nissan

Combiné d'instruments

> Panne intermittente ou dysfonctionnements sur dem.

Cube (Z12) | de 01/2010 à 03/2011

Nissan

Système de navigation LCNI

> Carte SD de navigation non reconnue sur dem.

Juke (F15 - Phase 1) | de 10/2010 à 12/2014

Nissan

Autoradio

> Défaut de pixels ou de segments, affichage qui s'estompe sur dem.

Système de navigation LCNI

> Panne totale, intermittente et/ou consommation de courant sur dem.

> Carte SD de navigation non reconnue sur dem.



Défaut de pixels ou de segments, affichage qui s'estompe

Micra (K11 - Phase 2) | de 03/1998 à 12/2002

Nissan

Combiné d'instruments

> Défaut de pixels ou de segments, affichage qui s'estompe sur dem.

> Panne intermittente ou dysfonctionnements sur dem.

Micra (K12 - Phase 2) | de 06/2005 à 12/2010

Nissan

Système de navigation LCNI

> Panne totale, intermittente et/ou consommation de courant sur dem.

Navara I (D40 - Phase 1) | de 07/2005 à 03/2010

Nissan

Combiné d'instruments

> Défaut de pixels ou de segments, affichage qui s'estompe sur dem.

Panneau de commande de climatisation

> Dysfonctionnements divers, par ex. moteur d'un volet de mixage d'air qui reste sur «froid» sur dem.

Navara I (D40 - Phase 2) | de 03/2010 à 12/2015

Nissan

Autoradio

> Défaut de pixels ou de segments, affichage qui s'estompe sur dem.

Note (E11 - Phase 1) | de 01/2006 à 01/2009**Nissan****Combiné d'instruments**

> Panne intermittente ou dysfonctionnements sur dem.

**Panne totale intermittente ou dysfonctionnements****Note (E11 - Phase 2) | de 01/2009 à 02/2014****Nissan****Autoradio**

> Défaut de pixels ou de segments, affichage qui s'estompe sur dem.

Combiné d'instruments

> Panne intermittente ou dysfonctionnements sur dem.

Système de navigation LCN1

> Carte SD de navigation non reconnue sur dem.

NV200 (M20) | de 11/2009 à 12/2019**Nissan****Autoradio**

> Défaut de pixels ou de segments, affichage qui s'estompe sur dem.

Panneau de commande de climatisation

> Panne du rétroéclairage sur dem.

Pathfinder (R51) | de 03/2005 à 12/2013**Nissan****Système de navigation**

> Défauts d'écran ou panes d'écran sur dem.

Primastar | de 01/2002 à 12/2006**Nissan****Combiné d'instruments**

> Affichage analogique défaillant sur dem.

> Panne intermittente ou dysfonctionnements sur dem.

> Afficheur digital en panne sur dem.

Primera Berline/Break (P11) | de 10/1996 à 08/2002

Nissan

Combiné d'instruments

- > Défaut de pixels ou de segments, affichage qui s'estompe sur dem.
- > Affichage analogique défaillant sur dem.



Défauts divers

Primera Berline/Break (P12) | de 01/2002 à 03/2007

Nissan

Combiné d'instruments

- > Défaut de pixels ou de segments, affichage qui s'estompe sur dem.
- > Mise en route du véhicule : combiné d'instruments en panne totale sur dem.
- > Affichage analogique défaillant sur dem.



Défauts divers

Qashqai (J10 - Phase 1) | de 02/2007 à 02/2010

Nissan

Autoradio

- > Défaut de pixels ou de segments, affichage qui s'estompe sur dem.

Autoradio Cabasse 6 CD

- > Défauts de lecture du CD/DVD ou impossibilité de l'insérer/l'éjecter sur dem.

Combiné d'instruments

- > Compte-tours et/ou rétroéclairage hors fonction sur dem.



Défauts divers

Nissan

Autoradio

> Défaut de pixels ou de segments, affichage qui s'estompe sur dem.

Autoradio Cabasse 6 CD

> Défauts de lecture du CD/DVD ou impossibilité de l'insérer/l'éjecter sur dem.

Combiné d'instruments

> Compte-tours et/ou rétroéclairage hors fonction sur dem.

Système de navigation LCN1

> Panne totale, intermittente et/ou consommation de courant sur dem.

> Carte SD de navigation non reconnue sur dem.

Combiné d'instruments

> Défaut de pixels ou de segments, affichage qui s'estompe sur dem.

> Affichage analogique défaillant sur dem.

> Panne intermittente ou dysfonctionnements sur dem.



Défauts divers

Autoradio CDR500

> Réglage du volume hors fonction sur dem.



DIVERS AVEC CALCULATEUR ABS ATE MK60

Opel

Calculateur ABS / ESP ATE MK60

- > Défaut : capteur de pression de freinage défectueux - le descriptif du défaut varie suivant l'outil de diag sur dem.



ATE MK60 - Défaut : « capteur de pression de freinage défectueux »

DIVERS AVEC KELSEY-HAYES EBC 325

Opel

Calculateur ABS / ESP Kelsey Hayes EBC 325

- > Défauts divers (par ex. défaut C0265 : circuit de relais ouvert ou moteur de pompe) sur dem.

Adam (3P) | de 09/2012 à 02/2019

Opel

Calculateur moteur GM E78

- > Défauts relatifs à la tension de référence 5V, nombreux capteurs non alimentés. sur dem.

Combiné d'instruments

- > Affichage analogique défaillant sur dem.



Affichage analogique défaillant

Agila A (H00) | de 08/2000 à 10/2007

Opel

Combiné d'instruments

- > Affichage analogique défaillant sur dem.
- > Panne intermittente ou dysfonctionnements sur dem.

Multi-Info-Display (MID)

- > Défaut de pixels ou de segments, affichage qui s'estompe sur dem.



Panne totale aléatoire ou dysfonctionnements

Agila B (H-B) | de 02/2008 à 12/2014

Opel

Combiné d'instruments

> Affichage analogique défaillant sur dem.

Antara (L-A) | de 11/2006 à 02/2015

Opel

Combiné d'instruments

> Affichage analogique défaillant sur dem.

> Panne intermittente ou dysfonctionnements sur dem.

> L'afficheur du combiné d'instruments indique 888.888 Km sur dem.

Graphic-Info-Display (GID)

> Défaut de pixels ou de segments, affichage qui s'estompe sur dem.



Panne totale aléatoire ou dysfonctionnements

Astra G Berline/Break/Coupé/Cabriolet/OPC (T92/T98/T98C) | de 03/1998 à 01/2006

Opel

Autoradio CDR500

> Réglage du volume hors fonction sur dem.

Calculateur ABS / ESP ATE MK61

> Défaut moteur de pompe ou pompe hydraulique - le descriptif du défaut varie suivant l'outil de diag sur dem.

Calculateur de pompe à inj. diesel (mot. Y17DT/Y17DTL)

> Dysfonctionnements divers (par ex. le véhicule s'arrête) sur dem.

Calculateur moteur BOSCH EDC16C9

> Défaut de communication ; défaut interne P602 sur dem.

Calculateur moteur DELPHI DELCO HSFI 2.0-2.4+2.6

> DELPHI DELCO HSFI 2.0-2.4+2.6 - Défauts divers (par ex. capteur de pédale d'accélérateur) sur dem.

> Défauts d'allumage sur au moins un cylindre sur dem.

Calculateur moteur SIEMENS SIMTEC70

> Défauts divers (par ex. débitmètre d'air) sur dem.

Color-Info-Display (CID)

> Défauts d'écran ou pannes d'écran sur dem.

Combiné d'instruments

> Affichage analogique défaillant sur dem.

Triple-Info-Display (TID)

> Défaut de pixels ou de segments, affichage qui s'estompe sur dem.



SIEMENS SIMTEC 70



HSFI 2.0-2.4+2.6

Calculateur ABS / ESP ATE MK60

- > Défaut : capteur de pression de freinage défectueux - le descriptif du défaut varie suivant l'outil de diag sur dem.

Calculateur moteur BOSCH EDC16C9

- > Défaut de communication ; défaut interne P602 sur dem.

Calculateur moteur DELPHI DELCO MT35E

- > Défauts d'allumage sur au moins un cylindre sur dem.

Combiné d'instruments

- > Affichage analogique défaillant sur dem.
- > Panne intermittente ou dysfonctionnements sur dem.
- > Défaut de pixels ou de segments, affichage qui s'estompe sur dem.

Commutateur de colonne de direction

- > Panne du buzzer ou du haut-parleur sur dem.

Multi-Info-Display (MID)

- > Défauts d'écran ou pannes d'écran sur dem.
- > Panne du rétroéclairage sur dem.

Panneau de commande de climatisation

- > Boutons de réglage en panne - Réglage de la température impossible sur dem.



Boutons de réglage en panne

Calculateur ABS / ESP ATE MK61

- > Défaut moteur de pompe ou pompe hydraulique - le descriptif du défaut varie suivant l'outil de diag sur dem.

Calculateur ABS / ESP BOSCH 8.0

- > Dysfonctionnement d'un ou plusieurs circuit(s) de freinage : la pression ne peut pas être établie ou relâchée sur dem.

Calculateur moteur GM E78

- > Défauts relatifs à la tension de référence 5V, nombreux capteurs non alimentés. sur dem.

Color-Info-Display (CID)

- > Défauts d'écran ou pannes d'écran sur dem.



ATE MK61 de dessus



ATE MK61 de dessous

Astra K | de 07/2015 à 05/2020

Opel

IntelliLink R4.0

> Défaut de pixels ou de segments, affichage qui s'estompe sur dem.



Défaut de pixels ou de segments, affichage qui s'estompe

Combo Combi (Combo-D) | de 02/2012 à 12/2018

Opel

Combiné d'instruments

> Affichage analogique défaillant sur dem.

> Un ou plusieurs voyants de contrôle restent allumés
faiblement après coupure du contact sur dem.

Combo Combi/Cargo (X01) | de 08/2002 à 11/2010

Opel

Calculateur de pompe à inj. diesel (mot. Y17DT/Y17DTL)

> Dysfonctionnements divers (par ex. le véhicule s'arrête) sur dem.

Calculateur moteur DELPHI DELCO HSF1 2.0-2.4+2.6

> DELPHI DELCO HSF1 2.0-2.4+2.6 - Défauts divers (par ex.
capteur de pédale d'accélérateur) sur dem.

> Défauts d'allumage sur au moins un cylindre sur dem.

Combiné d'instruments

> Affichage analogique défaillant sur dem.

> Panne intermittente ou dysfonctionnements sur dem.

> Défaut de pixels ou de segments, affichage qui s'estompe sur dem.

Triple-Info-Display (TID)

> Défaut de pixels ou de segments, affichage qui s'estompe sur dem.

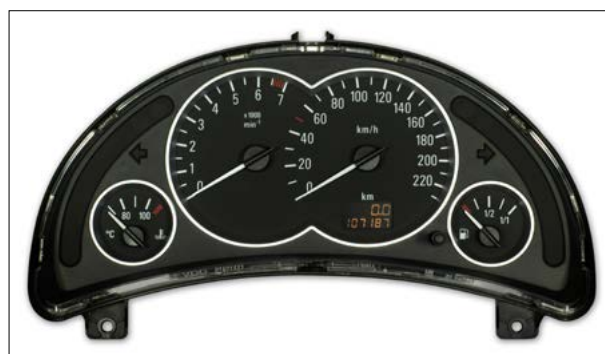

Défauts divers

Corsa B (S93) | de 01/1993 à 08/2001

Opel

Triple-Info-Display (TID)

> Défaut de pixels ou de segments, affichage qui s'estompe sur dem.

Calculateur de pompe à inj. diesel (mot. Y17DT/Y17DTL)

> Dysfonctionnements divers (par ex. le véhicule s'arrête) sur dem.

Calculateur moteur DELPHI DELCO HSFI 2.0-2.4+2.6

> DELPHI DELCO HSFI 2.0-2.4+2.6 - Défauts divers (par ex. capteur de pédale d'accélérateur) sur dem.

> Défauts d'allumage sur au moins un cylindre sur dem.

Combiné d'instruments

> Affichage analogique défaillant sur dem.

> Panne intermittente ou dysfonctionnements sur dem.

> Défaut de pixels ou de segments, affichage qui s'estompe sur dem.

Graphic-Info-Display (GID)

> Défaut de pixels ou de segments, affichage qui s'estompe sur dem.

Panneau de commande de climatisation

> Défauts de bus CAN dans différents boîtiers (démarrage du moteur impossible) sur dem.

Triple-Info-Display (TID)

> Défaut de pixels ou de segments, affichage qui s'estompe sur dem.



Dysfonctionnements divers (par ex. le véhicule s'arrête) Défauts divers

Calculateur ABS / ESP BOSCH 8.0

> Dysfonctionnement d'un ou plusieurs circuit(s) de freinage : la pression ne peut pas être établie ou relâchée sur dem.

Calculateur moteur GM E78

> Défauts relatifs à la tension de référence 5V, nombreux capteurs non alimentés. sur dem.

Combiné d'instruments

> Affichage analogique défaillant sur dem.

> Défaut de pixels ou de segments, affichage qui s'estompe sur dem.

> Défauts divers (par ex. absence de communication avec les autres calculateurs ; défaut de Bus CAN) sur dem.

> Panne du buzzer ou du haut-parleur sur dem.

Direction assistée électrique

> Panne aléatoire ou permanente de la direction assistée électrique sur dem.



Défauts divers

Corsa E (X15) | de 12/2014 à 06/2019

Opel

Calculateur moteur GM E78

> Défauts relatifs à la tension de référence 5V, nombreux capteurs non alimentés. sur dem.

**Frontera B (U99) | de 08/1998 à 02/2004**

Opel

Calculateur ABS / ESP Kelsey Hayes EBC 325

> Défauts divers (par ex. défaut C0265 : circuit de relais ouvert ou moteur de pompe) sur dem.

Calculateur de pompe à inj. diesel (mot. Y17DT/Y17DTL)

> Dysfonctionnements divers (par ex. le véhicule s'arrête) sur dem.

Combiné d'instruments

> Panne totale aléatoire ou dysfonctionnements sur dem.



Panne totale aléatoire ou dysfonctionnements

GT Roadster (K/R) | de 03/2007 à 08/2009

Opel

Panneau de commande de climatisation

> Panne du rétroéclairage sur dem.



Panne du rétroéclairage

Insignia (G09) | de 11/2008 à 06/2013

Opel

Calculateur moteur GM E78

> Défauts relatifs à la tension de référence 5V, nombreux capteurs non alimentés. sur dem.

Color-Info-Display (CID)

> Défauts d'écran ou pannes d'écran sur dem.

Calculateur de pompe à inj. diesel (mot. Y17DT/Y17DTL)

> Dysfonctionnements divers (par ex. le véhicule s'arrête) sur dem.

Combiné d'instruments

> Affichage analogique défaillant sur dem.

> Panne intermittente ou dysfonctionnements sur dem.

> Défaut de pixels ou de segments, affichage qui s'estompe sur dem.

Direction assistée électrique

> Panne aléatoire ou permanente de la direction assistée électrique sur dem.

Graphic-Info-Display (GID)

> Défaut de pixels ou de segments, affichage qui s'estompe sur dem.

Panneau de commande de climatisation

> Défauts de bus CAN dans différents boîtiers (démarrage du moteur impossible) sur dem.

Triple-Info-Display (TID)

> Défaut de pixels ou de segments, affichage qui s'estompe sur dem.



Défaut de pixels ou de segments, affichage qui s'estompe

Calculateur moteur GM E78

> Défauts relatifs à la tension de référence 5V, nombreux capteurs non alimentés. sur dem.

Calculateur moteur BOSCH EDC16C36

> Défaut de communication ; le véhicule ne démarre pas par intermittence (échange) sur dem.

> Codes défauts : P062F ou DF107 ne s'efface pas (réparation) sur dem.

Calculateur moteur BOSCH EDC16CP33

> Défaut P062F ou DF107 ne s'efface pas (réparation) sur dem.

> Défaut de communication ; le véhicule ne démarre pas par intermittence et/ou DF038 (échange) sur dem.

Combiné d'instruments

> Affichage analogique défaillant sur dem.

> Panne intermittente ou dysfonctionnements sur dem.

> Afficheur digital en panne sur dem.

Unité de commande habitacle (UCH)

> Dysfonctionnements divers (par ex. essuie-glaces ou clignotants qui ne fonctionnent pas) sur dem.



Défauts divers

Calculateur ABS / ESP BOSCH 5.3/5.4/5.7

> Défauts divers (par ex. pas de communication ou défaut capteur de vitesse de roue) sur dem.

Color-Info-Display (CID)

> Défauts d'écran ou pannes d'écran sur dem.

Combiné d'instruments

> Affichage analogique défaillant sur dem.

> Le totalisateur de kilomètres ne fonctionne plus sur dem.

Multi-Info-Display (MID)

> Défaut de pixels ou de segments, affichage qui s'estompe sur dem.



Affichage analogique défaillant



Défauts d'écran ou pannes d'écran

Autoradio CDR500

> Réglage du volume hors fonction sur dem.

Calculateur moteur BOSCH EDC16C39

> Moteur en mode dégradé - Code défaut P0340 - Capteur position arbre à cames signal incorrect sur dem.

Calculateur moteur BOSCH EDC16C9

> Défaut de communication ; défaut interne P602 sur dem.

Color-Info-Display (CID)

> Défauts d'écran ou pannes d'écran sur dem.

Combiné d'instruments

> Affichage analogique défaillant sur dem.

> Panne intermittente ou dysfonctionnements sur dem.

> Défaut de pixels ou de segments, affichage qui s'estompe sur dem.

> Défauts divers (par ex. absence de communication avec les autres calculateurs ; défaut de Bus CAN) sur dem.

Multi-Info-Display (MID)

> Défaut de pixels ou de segments, affichage qui s'estompe sur dem.

Panneau de commande de climatisation

> Boutons de réglage en panne - Réglage de la température impossible sur dem.



Défauts divers

Combiné d'instruments

- > Affichage analogique défaillant sur dem.
- > Panne intermittente ou dysfonctionnements sur dem.
- > Défaut de pixels ou de segments, affichage qui s'estompe sur dem.

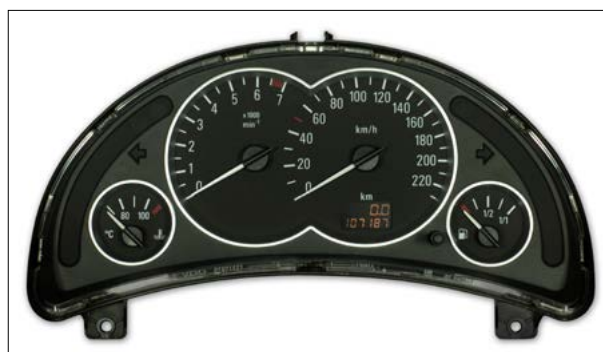

Défauts divers

Calculateur ABS / ESP Kelsey Hayes EBC 430

- > Défauts divers (par ex. C0121 - Défaut de fonctionnement du circuit de relais de valve) sur dem.

Calculateur moteur DELPHI DELCO HSFI 2.0-2.4+2.6

- > DELPHI DELCO HSFI 2.0-2.4+2.6 - Défauts divers (par ex. capteur de pédale d'accélérateur) sur dem.
- > Défauts d'allumage sur au moins un cylindre sur dem.

Calculateur moteur SIEMENS SIMTEC70

- > Défauts divers (par ex. débitmètre d'air) sur dem.

Color-Info-Display (CID)

- > Défauts d'écran ou panes d'écran sur dem.

Combiné d'instruments

- > Affichage analogique défaillant (tachymètre et compte-tours) sur dem.

Multi-Info-Display (MID)

- > Défaut de pixels ou de segments, affichage qui s'estompe sur dem.

Panneau de commande de climatisation

- > Panne totale intermittente sur dem.

Régulateur de ventilation

- > Impossibilité de régler la ventilation habitacle : elle ne fonctionne plus ou seulement sur puissance maximale sur dem.

Triple-Info-Display (TID)

- > Défaut de pixels ou de segments, affichage qui s'estompe sur dem.



Défaut de pixels ou de segments

Autoradio CDR500

> Réglage du volume hors fonction sur dem.

Calculateur moteur BOSCH EDC16C39

> Moteur en mode dégradé - Code défaut P0340 - Capteur position arbre à cames signal incorrect sur dem.

Calculateur moteur BOSCH EDC16C9

> Défaut de communication ; défaut interne P602 sur dem.

Color-Info-Display (CID)

> Défauts d'écran ou pannes d'écran sur dem.

Combiné d'instruments

> Affichage analogique défaillant sur dem.

> Panne intermittente ou dysfonctionnements sur dem.

> Défaut de pixels ou de segments, affichage qui s'estompe sur dem.

> Défauts divers (par ex. absence de communication avec les autres calculateurs ; défaut de Bus CAN) sur dem.

Multi-Info-Display (MID)

> Défaut de pixels ou de segments, affichage qui s'estompe sur dem.

Panneau de commande de climatisation

> Boutons de réglage en panne - Réglage de la température impossible sur dem.



Défauts divers

Vivaro (X83) | de 01/2001 à 07/2014**Calculateur moteur BOSCH EDC16C36**

> Défaut de communication ; le véhicule ne démarre pas par intermittence (échange) sur dem.

> Codes défauts : P062F ou DF107 ne s'efface pas (réparation) sur dem.

Calculateur moteur BOSCH EDC16CP33

> Défaut P062F ou DF107 ne s'efface pas (réparation) sur dem.

> Défaut de communication ; le véhicule ne démarre pas par intermittence et/ou DF038 (échange) sur dem.

Combiné d'instruments

> Affichage analogique défaillant sur dem.

> Panne intermittente ou dysfonctionnements sur dem.

> Afficheur digital en panne sur dem.

Unité de commande habitacle (UCH)

> Dysfonctionnements divers (par ex. essuie-glaces ou clignotants qui ne fonctionnent pas) sur dem.



Défauts divers

Calculateur ABS / ESP ATE MK60

> Défaut : capteur de pression de freinage défectueux - le descriptif du défaut varie suivant l'outil de diag sur dem.

Calculateur moteur DELPHI DELCO HSF1 2.0-2.4+2.6

> DELPHI DELCO HSF1 2.0-2.4+2.6 - Défauts divers (par ex. capteur de pédale d'accélérateur) sur dem.

> Défauts d'allumage sur au moins un cylindre sur dem.

Calculateur moteur SIEMENS SIMTEC70

> Défauts divers (par ex. débitmètre d'air) sur dem.

Color-Info-Display (CID)

> Défauts d'écran ou pannes d'écran sur dem.

Combiné d'instruments

> Affichage analogique défaillant sur dem.

Multi-Info-Display (MID)

> Défaut de pixels ou de segments, affichage qui s'estompe sur dem.



ATE MK60 - Défaut : « capteur de pression de freinage défectueux »

Calculateur ABS / ESP ATE MK60

> Défaut : capteur de pression de freinage défectueux - le descriptif du défaut varie suivant l'outil de diag sur dem.

Calculateur moteur BOSCH EDC16C9

> Défaut de communication ; défaut interne P602 sur dem.

Calculateur moteur DELPHI DELCO HSF1 2.0-2.4+2.6

> DELPHI DELCO HSF1 2.0-2.4+2.6 - Défauts divers (par ex. capteur de pédale d'accélérateur) sur dem.

> Défauts d'allumage sur au moins un cylindre sur dem.

Calculateur moteur SIEMENS SIMTEC70

> Défauts divers (par ex. débitmètre d'air) sur dem.

Combiné d'instruments

> Défaut de pixels ou de segments, affichage qui s'estompe sur dem.



Défaut de pixels ou de segments

Calculateur ABS / ESP ATE MK61

> Défaut moteur de pompe ou pompe hydraulique - le descriptif du défaut varie suivant l'outil de diag sur dem.



ATE MK61 de dessus



ATE MK61 de dessous

DIVERS

Boîtier de Servitude Intelligent (BSI)

> Dysfonctionnements divers sur dem.

BSM (Boîtier de Servitude Moteur)

> Défauts relais R1, R2, R7 sur dem.

Calculateur ABS / ESP ATE MK60

> Défaut : capteur de pression de freinage défectueux - le descriptif du défaut varie suivant l'outil de diag sur dem.

Calculateur ABS ATE MK70

> Défauts divers, par ex. absence de communication, capteurs de roues, défaut de BUS CAN sur dem.

> Défaut moteur de pompe ou pompe hydraulique - le descriptif du défaut varie suivant l'outil de diag sur dem.

Capteur NOx

> Dysfonctionnements du capteur NOx, signal hors tolérance sur dem.

COM2000/2002/2003/2005

> Dysfonctionnements divers (par ex. clignotants, klaxon ou feux de croisement) sur dem.

Ecran GPS

> Défauts d'écran ou pannes d'écran sur dem.

Ecran Multifonctions (EMF)

> Défaut de pixels ou de segments, affichage qui s'estompe sur dem.

Système de navigation RNEG (WIP Nav/Connect Nav)

> Panne totale ou redémarrage en boucle (reboot / bootloop) sur dem.

Système de navigation RNEG2/RT6 (WIP Nav+/Connect Nav+)

> Panne totale ou redémarrage en boucle (reboot / bootloop) sur dem.

> Défauts de lecture du CD/DVD ou impossibilité de l'insérer/l'éjecter sur dem.

Système de navigation SMEG

> Panne totale ou redémarrage en boucle (reboot / bootloop) sur dem.

Système de navigation SMEG+

> Panne totale ou redémarrage en boucle (reboot / bootloop) sur dem.

Système de navigation SMEG+ IV2

> Panne totale ou redémarrage en boucle (reboot / bootloop) sur dem.



Dysfonctionnements divers (par ex. le clignotant ne fonctionne plus)

Boîtier de Servitude Intelligent (BSI)

> Dysfonctionnement du compresseur de climatisation	sur dem.
> Dysfonctionnement des feux de position	sur dem.
> Indication erronée du niveau de carburant	sur dem.
> Non fonctionnement du plafonnier	sur dem.
> Non fonctionnement de l'essuie-glace avant	sur dem.
> Non fonctionnement du déverrouillage électrique de la malle de coffre	sur dem.
> Non fonctionnement du verrouillage/déverrouillage centralisé	sur dem.

Calculateur moteur BOSCH EDC16C3

> Défaut de communication ; le véhicule ne démarre pas par intermittence ; Code défaut: P0606	sur dem.
> Défauts de commande injecteurs, par exemple : P0201, P0202...	sur dem.

Calculateur moteur BOSCH EDC16C34

> Défauts divers : défaut de communication, défaut interne (P0603, P606), P20x (échange)	sur dem.
> Défauts EGR exemple : P0405, P0409 (réparation)	sur dem.

Calculateur moteur BOSCH ME7.4.4

> Défaut de communication ; le véhicule ne démarre pas par intermittence ; Code défaut : P020x	sur dem.
--	----------

Calculateur moteur BOSCH ME7.4.5

> Défaut de communication ; le véhicule ne démarre pas par intermittence	sur dem.
--	----------

Calculateur moteur SIEMENS SID806

> Défaut de communication ; le véhicule ne démarre pas par intermittence	sur dem.
--	----------

Calculateur moteur VALEO J34P

> Défaut de température eau moteur (réparation)	sur dem.
> Défauts divers : papillon motorisé, chauffage sonde à oxygène, injecteur(s), allumage (échange)	sur dem.

Combiné d'instruments

> Affichage analogique défaillant	sur dem.
> Panne du rétroéclairage	sur dem.



Défauts divers

Combiné d'instruments

> Affichage analogique défaillant	sur dem.
> Panne intermittente ou dysfonctionnements	sur dem.

Calculateur moteur BOSCH M7.4.4

- > Défaut sonde température eau moteur P0117 ou P0118 sur dem.
- > Défaut bobine d'allumage P0350, P0351 ou P0352 sur dem.

Calculateur moteur MAGNETI MARELLI IAW 48P

- > Défaut de communication ; le véhicule ne démarre pas par intermittence sur dem.

Combiné d'instruments

- > Affichage analogique défaillant sur dem.
- > Panne intermittente ou dysfonctionnements sur dem.

Calculateur de Direction Assistée Electrique

- > Défauts divers, par ex. codes défaut C1552 + C1554 sur dem.

Calculateur moteur BOSCH ME17.9.52

- > Défaut de communication ; le véhicule ne démarre pas par intermittence. sur dem.

Calculateur moteur BOSCH ME7.9.52

- > Défaut de communication ; le véhicule ne démarre pas par intermittence. sur dem.

Combiné d'instruments

- > Témoins des clignotants en panne sur dem.



Panne aléatoire ou permanente de la direction assistée électrique

Calculateur moteur BOSCH EDC17C10

> Défaut de communication ; le véhicule ne démarre pas par intermittence sur dem.

Calculateur moteur BOSCH EDC17C60

> Défaut de communication ; le véhicule ne démarre pas sur dem.

> P0003 et/ou P0245 et/ou P1631, les défauts ne s'effacent pas et moteur impossible à démarrer sur dem.

Calculateur moteur BOSCH MED17.4

> Dysfonctionnements divers (par ex. ratés d'allumage, pas d'injection de carburant, ventilateur qui tourne en continu) sur dem.

Calculateur moteur BOSCH MEV17.4.2

> Défauts de pompe à eau débrayable et/ou thermostat piloté et/ou pilotage démarreur (P023B, P023C, P0598, P0616) sur dem.

> Défaut du papillon motorisé P1153 et P3014 sur dem.

COM2008

> Dysfonctionnement du buzzer (autres pannes sur demande) sur dem.

Ecran GPS

> Défauts d'écran ou pannes d'écran sur dem.

Système de navigation SMEG

> Panne totale ou redémarrage en boucle (reboot / bootloop) sur dem.



Panne totale ou redémarrage en boucle (reboot / bootloop)

Calculateur moteur BOSCH EDC17C60

> Défaut de communication ; le véhicule ne démarre pas sur dem.

> P0003 et/ou P0245 et/ou P1631, les défauts ne s'effacent pas et moteur impossible à démarrer sur dem.

COM2008

> Dysfonctionnement du buzzer (autres pannes sur demande) sur dem.

Ecran GPS

> Défauts d'écran ou pannes d'écran sur dem.

Système de navigation SMEG+

> Panne totale ou redémarrage en boucle (reboot / bootloop) sur dem.

Système de navigation SMEG+ IV2

> Panne totale ou redémarrage en boucle (reboot / bootloop) sur dem.



Dysfonctionnement du buzzer (autres pannes sur demande)

Boîtier de Servitude Intelligent (BSI)

> Panne de l'un des clignotants sur dem.

Calculateur moteur BOSCH EDC15C2

> Défauts divers : Défaut de communication ; le véhicule ne démarre pas par intermittence sur dem.

Calculateur moteur BOSCH ME7.4.4

> Défaut de communication ; le véhicule ne démarre pas par intermittence ; Code défaut : P020x sur dem.

Combiné d'instruments

> Affichage analogique défaillant sur dem.

> Défaut de pixels ou de segments, affichage qui s'estompe sur dem.

> Affichage analogique défaillant (tachymètre et compte-tours) ET défaut de pixels sur dem.



Affichage analogique défaillant

Boîtier de Servitude Intelligent (BSI)

> Dysfonctionnement du compresseur de climatisation sur dem.

> Dysfonctionnement des feux de position sur dem.

> Indication erronée du niveau de carburant sur dem.

> Non fonctionnement du plafonnier sur dem.

> Non fonctionnement de l'essuie-glace avant sur dem.

> Non fonctionnement du déverrouillage électrique de la malle de coffre sur dem.

> Non fonctionnement du verrouillage/déverrouillage centralisé sur dem.

Calculateur ABS / ESP ATE MK60

> Défaut : capteur de pression de freinage défectueux - le descriptif du défaut varie suivant l'outil de diag sur dem.

Calculateur ABS ATE MK70

> Défauts divers, par ex. absence de communication, capteurs de roues, défaut de BUS CAN sur dem.

> Défaut moteur de pompe ou pompe hydraulique - le descriptif du défaut varie suivant l'outil de diag sur dem.

Calculateur moteur BOSCH EDC15C2

> Défauts divers : Défaut de communication ; le véhicule ne démarre pas par intermittence sur dem.

Calculateur moteur BOSCH EDC16C3

> Défaut de communication ; le véhicule ne démarre pas par intermittence ; Code défaut: P0606 sur dem.

> Défauts de commande injecteurs, par exemple : P0201, P0202... sur dem.

Calculateur moteur BOSCH EDC16C34

> Défauts divers : défaut de communication, défaut interne (P0603, P606), P20x (échange) sur dem.

> Défauts EGR exemple : P0405, P0409 (réparation) sur dem.



Calculateur moteur BOSCH ME7.4.4

> Défaut de communication ; le véhicule ne démarre pas par intermittence ; Code défaut : P020x sur dem.

Calculateur moteur MAGNETI MARELLI IAW 48P

> Défaut de communication ; le véhicule ne démarre pas par intermittence sur dem.

Calculateur moteur MAGNETI MARELLI IAW 6LP

> Défaut de communication ; le véhicule ne démarre pas par intermittence sur dem.

Calculateur moteur SIEMENS SID801A

> Défaut de communication ; codes défauts : P1621, P1197 sur dem.

Calculateur moteur SIEMENS SID806

> Défaut de communication ; le véhicule ne démarre pas par intermittence sur dem.

Calculateur moteur VALEO J34P

> Défaut de température eau moteur (réparation) sur dem.

> Défauts divers : papillon motorisé, chauffage sonde à oxygène, injecteur(s), allumage (échange) sur dem.

COM2000/2002/2003/2005

> Dysfonctionnements divers (par ex. clignotants, klaxon ou feux de croisement) sur dem.

Combiné d'instruments

> Affichage analogique défaillant sur dem.

> Affichage analogique défaillant (tachymètre et compte-tours) ET défaut de pixels sur dem.

Boîtier de Servitude Intelligent (BSI)

> Dysfonctionnement du compresseur de climatisation	sur dem.
> Dysfonctionnement des feux de position	sur dem.
> Panne de l'un des clignotants	sur dem.
> Indication erronée du niveau de carburant	sur dem.
> Non fonctionnement du plafonnier	sur dem.
> Non fonctionnement de l'essuie-glace avant	sur dem.
> Non fonctionnement du déverrouillage électrique de la malle de coffre	sur dem.

Calculateur ABS / ESP ATE MK60

> Défaut : capteur de pression de freinage défectueux - le descriptif du défaut varie suivant l'outil de diag	sur dem.
---	----------

Calculateur ABS ATE MK70

> Défauts divers, par ex. absence de communication, capteurs de roues, défaut de BUS CAN	sur dem.
> Défaut moteur de pompe ou pompe hydraulique - le descriptif du défaut varie suivant l'outil de diag	sur dem.

Calculateur de toit escamotable

> Une ou plusieurs vitres ne peuvent plus être ouvertes ou fermées	sur dem.
--	----------

Combiné d'instruments

> Affichage analogique défaillant	sur dem.
> Défaut de pixels ou de segments, affichage qui s'estompe	sur dem.
> Affichage analogique défaillant (tachymètre et compte-tours) ET défaut de pixels	sur dem.



Une ou plusieurs vitres ne peuvent plus être ouvertes ou fermées

Boîtier de Servitude Intelligent (BSI)

> Dysfonctionnement du compresseur de climatisation	sur dem.
> Dysfonctionnement des feux de position	sur dem.
> Indication erronée du niveau de carburant	sur dem.
> Non fonctionnement du plafonnier	sur dem.
> Non fonctionnement de l'essuie-glace avant	sur dem.
> Non fonctionnement du déverrouillage électrique de la malle de coffre	sur dem.
> Non fonctionnement du verrouillage/déverrouillage centralisé	sur dem.

Calculateur ABS / ESP ATE MK60

> Défaut : capteur de pression de freinage défectueux - le descriptif du défaut varie suivant l'outil de diag	sur dem.
---	----------

Calculateur ABS ATE MK70

> Défauts divers, par ex. absence de communication, capteurs de roues, défaut de BUS CAN	sur dem.
> Défaut moteur de pompe ou pompe hydraulique - le descriptif du défaut varie suivant l'outil de diag	sur dem.

Calculateur moteur BOSCH EDC16C34

> Défauts divers : défaut de communication, défaut interne (P0603, P606), P20x (échange)	sur dem.
> Défauts EGR exemple : P0405, P0409 (réparation)	sur dem.

Calculateur moteur BOSCH EDC17C10

> Défaut de communication ; le véhicule ne démarre pas par intermittence	sur dem.
--	----------

Calculateur moteur SIEMENS SID806

> Défaut de communication ; le véhicule ne démarre pas par intermittence	sur dem.
--	----------

Calculateur moteur VALEO J34P

> Défaut de température eau moteur (réparation)	sur dem.
> Défauts divers : papillon motorisé, chauffage sonde à oxygène, injecteur(s), allumage (échange)	sur dem.

COM2000/2002/2003/2005

> Dysfonctionnements divers (par ex. clignotants, klaxon ou feux de croisement)	sur dem.
---	----------

Combiné d'instruments

> Affichage analogique défaillant	sur dem.
-----------------------------------	----------



Défauts divers

Calculateur ABS / ESP ATE MK60

> Défaut : capteur de pression de freinage défectueux - le descriptif du défaut varie suivant l'outil de diag sur dem.

Calculateur ABS ATE MK70

> Défauts divers, par ex. absence de communication, capteurs de roues, défaut de BUS CAN sur dem.

> Défaut moteur de pompe ou pompe hydraulique - le descriptif du défaut varie suivant l'outil de diag sur dem.

Calculateur moteur BOSCH EDC16C3

> Défaut de communication ; le véhicule ne démarre pas par intermittence ; Code défaut: P0606 sur dem.

> Défauts de commande injecteurs, par exemple : P0201, P0202... sur dem.

Calculateur moteur BOSCH EDC16C34

> Défauts divers : défaut de communication, défaut interne (P0603, P606), P20x (échange) sur dem.

> Défauts EGR exemple : P0405, P0409 (réparation) sur dem.

Calculateur moteur BOSCH ME7.4.5

> Défaut de communication ; le véhicule ne démarre pas par intermittence sur dem.

Calculateur moteur BOSCH MED17.4

> Dysfonctionnements divers (par ex. ratés d'allumage, pas d'injection de carburant, ventilateur qui tourne en continu) sur dem.

Calculateur moteur BOSCH MEV17.4

> Défauts divers : le véhicule ne démarre pas, antidém. verrouillé, défaut papillon motorisé... sur dem.

Calculateur moteur SIEMENS SID806

> Défaut de communication ; le véhicule ne démarre pas par intermittence sur dem.

Calculateur moteur VALEO J34P

> Défaut de température eau moteur (réparation) sur dem.

> Défauts divers : papillon motorisé, chauffage sonde à oxygène, injecteur(s), allumage (échange) sur dem.

Combiné d'instruments

> Panne intermittente ou dysfonctionnements sur dem.

Direction assistée électrique

> Panne aléatoire ou permanente de la direction assistée électrique (P0606, C1404, C1405, C1414, C1415) sur dem.

Panneau de commande de climatisation

> Défaut de pixels ou de segments, affichage qui s'estompe sur dem.

> Réglage de la température hors fonction (reste sur chaud ou sur froid) - Le volet de réglage est intact sur dem.

Système de navigation RNEG (WIP Nav/Connect Nav)

> Panne totale ou redémarrage en boucle (reboot / bootloop) sur dem.



Défaut de pixels ou de segments

Calculateur ABS / ESP ATE MK60

- > Défaut : capteur de pression de freinage défectueux - le descriptif du défaut varie suivant l'outil de diag sur dem.

Calculateur ABS ATE MK70

- > Défauts divers, par ex. absence de communication, capteurs de roues, défaut de BUS CAN sur dem.
- > Défaut moteur de pompe ou pompe hydraulique - le descriptif du défaut varie suivant l'outil de diag sur dem.

Calculateur moteur BOSCH EDC16C3

- > Défaut de communication ; le véhicule ne démarre pas par intermittence ; Code défaut: P0606 sur dem.
- > Défauts de commande injecteurs, par exemple : P0201, P0202... sur dem.

Calculateur moteur BOSCH EDC16C34

- > Défauts divers : défaut de communication, défaut interne (P0603, P606), P20x (échange) sur dem.
- > Défauts EGR exemple : P0405, P0409 (réparation) sur dem.

Calculateur moteur BOSCH EDC17C10

- > Défaut de communication ; le véhicule ne démarre pas par intermittence sur dem.

Calculateur moteur BOSCH ME7.4.5

- > Défaut de communication ; le véhicule ne démarre pas par intermittence sur dem.

Calculateur moteur BOSCH MED17.4

- > Dysfonctionnements divers (par ex. ratés d'allumage, pas d'injection de carburant, ventilateur qui tourne en continu) sur dem.

Calculateur moteur BOSCH MEV17.4

- > Défauts divers : le véhicule ne démarre pas, antidém. verrouillé, défaut papillon motorisé... sur dem.

Calculateur moteur BOSCH MEV17.4.2

- > Défauts de pompe à eau débrayable et/ou thermostat piloté et/ou pilotage démarreur (P023B, P023C, P0598, P0616) sur dem.

Calculateur moteur SIEMENS SID806

- > Défaut de communication ; le véhicule ne démarre pas par intermittence sur dem.

Calculateur moteur VALEO J34P

- > Défaut de température eau moteur (réparation) sur dem.
- > Défauts divers : papillon motorisé, chauffage sonde à oxygène, injecteur(s), allumage (échange) sur dem.

Combiné d'instruments

- > Panne intermittente ou dysfonctionnements sur dem.

Direction assistée électrique

- > Panne aléatoire ou permanente de la direction assistée électrique (P0606, C1404, C1405, C1414, C1415) sur dem.

Panneau de commande de climatisation

- > Défaut de pixels ou de segments, affichage qui s'estompe sur dem.
- > Réglage de la température hors fonction (reste sur chaud ou sur froid) - Le volet de réglage est intact sur dem.

Système de navigation RNEG (WIP Nav/Connect Nav)

> Panne totale ou redémarrage en boucle (reboot / bootloop) sur dem.

207 CC (A76 - Phase 1) | de 04/2007 à 06/2009**Peugeot****Calculateur ABS / ESP ATE MK60**

> Défaut : capteur de pression de freinage défectueux - le descriptif du défaut varie suivant l'outil de diag sur dem.

Calculateur ABS ATE MK70

> Défauts divers, par ex. absence de communication, capteurs de roues, défaut de BUS CAN sur dem.

> Défaut moteur de pompe ou pompe hydraulique - le descriptif du défaut varie suivant l'outil de diag sur dem.

Calculateur moteur BOSCH EDC16C34

> Défauts divers : défaut de communication, défaut interne (P0603, P606), P20x (échange) sur dem.

> Défauts EGR exemple : P0405, P0409 (réparation) sur dem.

Calculateur moteur BOSCH ME7.4.5

> Défaut de communication ; le véhicule ne démarre pas par intermittence sur dem.

Calculateur moteur BOSCH MED17.4

> Dysfonctionnements divers (par ex. ratés d'allumage, pas d'injection de carburant, ventilateur qui tourne en continu) sur dem.

Calculateur moteur BOSCH MEV17.4

> Défauts divers : le véhicule ne démarre pas, antidém. verrouillé, défaut papillon motorisé... sur dem.

Calculateur moteur SIEMENS SID806

> Défaut de communication ; le véhicule ne démarre pas par intermittence sur dem.

Combiné d'instruments

> Panne intermittente ou dysfonctionnements sur dem.

Direction assistée électrique

> Panne aléatoire ou permanente de la direction assistée électrique (P0606, C1404, C1405, C1414, C1415) sur dem.

Module de capote BITRON

> Défaut F89A (Gutmann 2202) : défaut interne de l'électrovanne de l'unité hydraulique ou du circuit de commande sur dem.

Panneau de commande de climatisation

> Défaut de pixels ou de segments, affichage qui s'estompe sur dem.

> Réglage de la température hors fonction (reste sur chaud ou sur froid) - Le volet de réglage est intact sur dem.

Système de navigation RNEG (WIP Nav/Connect Nav)

> Panne totale ou redémarrage en boucle (reboot / bootloop) sur dem.

Calculateur ABS / ESP ATE MK60

- > Défaut : capteur de pression de freinage défectueux - le descriptif du défaut varie suivant l'outil de diag sur dem.

Calculateur ABS ATE MK70

- > Défauts divers, par ex. absence de communication, capteurs de roues, défaut de BUS CAN sur dem.
- > Défaut moteur de pompe ou pompe hydraulique - le descriptif du défaut varie suivant l'outil de diag sur dem.

Calculateur moteur BOSCH EDC16C34

- > Défauts divers : défaut de communication, défaut interne (P0603, P606), P20x (échange) sur dem.
- > Défauts EGR exemple : P0405, P0409 (réparation) sur dem.

Calculateur moteur BOSCH ME7.4.5

- > Défaut de communication ; le véhicule ne démarre pas par intermittence sur dem.

Calculateur moteur BOSCH MED17.4

- > Dysfonctionnements divers (par ex. ratés d'allumage, pas d'injection de carburant, ventilateur qui tourne en continu) sur dem.

Calculateur moteur BOSCH MEV17.4

- > Défauts divers : le véhicule ne démarre pas, antidém. verrouillé, défaut papillon motorisé... sur dem.

Calculateur moteur SIEMENS SID806

- > Défaut de communication ; le véhicule ne démarre pas par intermittence sur dem.

Combiné d'instruments

- > Panne intermittente ou dysfonctionnements sur dem.

Direction assistée électrique

- > Panne aléatoire ou permanente de la direction assistée électrique (P0606, C1404, C1405, C1414, C1415) sur dem.

Module de capote BITRON

- > Défaut F89A (Gutmann 2202) : défaut interne de l'électrovanne de l'unité hydraulique ou du circuit de commande sur dem.

Panneau de commande de climatisation

- > Défaut de pixels ou de segments, affichage qui s'estompe sur dem.
- > Réglage de la température hors fonction (reste sur chaud ou sur froid) - Le volet de réglage est intact sur dem.

Système de navigation RNEG (WIP Nav/Connect Nav)

- > Panne totale ou redémarrage en boucle (reboot / bootloop) sur dem.

Calculateur moteur BOSCH EDC17C10

> Défaut de communication ; le véhicule ne démarre pas par intermittence sur dem.

Calculateur moteur BOSCH MEV17.4.2

> Défaut du papillon motorisé P1153 et P3014 sur dem.

Combiné d'instruments

> Panne intermittente ou dysfonctionnements sur dem.

Direction assistée électrique

> Panne aléatoire ou permanente de la direction assistée électrique (P0606, C1404, C1405, C1414, C1415) sur dem.

Panneau de commande de climatisation

> Réglage de la température hors fonction (reste sur chaud ou sur froid) - Le volet de réglage est intact sur dem.

Système de navigation RNEG (WIP Nav/Connect Nav)

> Panne totale ou redémarrage en boucle (reboot / bootloop) sur dem.



Panne totale aléatoire ou dysfonctionnements

Calculateur moteur BOSCH EDC17C10

> Défaut de communication ; le véhicule ne démarre pas par intermittence sur dem.

Calculateur moteur BOSCH EDC17C60

> Défaut de communication ; le véhicule ne démarre pas sur dem.
> P0003 et/ou P0245 et/ou P1631, les défauts ne s'effacent pas et moteur impossible à démarrer sur dem.

Calculateur moteur BOSCH MEV17.4

> Défauts divers : le véhicule ne démarre pas, antidém. verrouillé, défaut papillon motorisé... sur dem.

Calculateur moteur BOSCH MEVD17.4.2

> Défauts de pompe à eau débrayable et/ou thermostat piloté et/ou pilotage démarreur (P023B, P023C, P0598, P0616) sur dem.
> Défaut d'allumage en permanence sur un seul cylindre, en présence du code P1336 ou P1337 ou P1338 ou P1339 sur dem.

COM2008

> Dysfonctionnement du buzzer (autres pannes sur demande) sur dem.

Ecran GPS

> Défauts d'écran ou pannes d'écran sur dem.

Système de navigation SMEG

> Panne totale ou redémarrage en boucle (reboot / bootloop) sur dem.



Défauts divers

Calculateur moteur BOSCH EDC17C60

- > Défaut de communication ; le véhicule ne démarre pas sur dem.
- > P0003 et/ou P0245 et/ou P1631, les défauts ne s'effacent pas et moteur impossible à démarrer sur dem.

COM2008

- > Dysfonctionnement du buzzer (autres pannes sur demande) sur dem.

Ecran GPS

- > Défauts d'écran ou pannes d'écran sur dem.



Dysfonctionnement du buzzer (autres pannes sur demande)

Calculateur moteur BOSCH MED17.4

- > Dysfonctionnements divers (par ex. ratés d'allumage, pas d'injection de carburant, ventilateur qui tourne en continu) sur dem.

Calculateur moteur BOSCH MEV17.4

- > Défauts divers : le véhicule ne démarre pas, antidém. verrouillé, défaut papillon motorisé... sur dem.

Calculateur moteur BOSCH MEV17.4.2

- > Défauts de pompe à eau débrayable et/ou thermostat piloté et/ou pilotage démarreur (P023B, P023C, P0598, P0616) sur dem.
- > Défaut du papillon motorisé P1153 et P3014 sur dem.

Calculateur moteur DELPHI DELCO DCM3.5

- > Défaut de communication, le véhicule ne démarre pas sur dem.
- > Plusieurs capteurs n'ont plus d'alimentation 5V, cela peut empêcher le démarrage du moteur. sur dem.

Ecran GPS escamotable

- > Ouverture et fermeture par saccades sur dem.
- > Traits sur l'écran ou panne totale sur dem.

Ecran Multifonctions (EMF)

- > Défaut de pixels ou de segments, affichage qui s'estompe sur dem.

Panneau de commande de climatisation

- > Défaut de pixels ou de segments, affichage qui s'estompe sur dem.

Système de navigation RNEG (WIP Nav/Connect Nav)

- > Panne totale ou redémarrage en boucle (reboot / bootloop) sur dem.

Système de navigation RNEG2/RT6 (WIP Nav+/Connect Nav+)

- > Panne totale ou redémarrage en boucle (reboot / bootloop) sur dem.
- > Défauts de lecture du CD/DVD ou impossibilité de l'insérer/l'éjecter sur dem.



Calculateur moteur BOSCH EDC17C60

- > Défaut de communication ; le véhicule ne démarre pas sur dem.
- > P0003 et/ou P0245 et/ou P1631, les défauts ne s'effacent pas et moteur impossible à démarrer sur dem.

Calculateur moteur BOSCH EDC15C2

- > Défauts divers : Défaut de communication ; le véhicule ne démarre pas par intermittence sur dem.

Calculateur moteur BOSCH M7.4.4

- > Défaut sonde température eau moteur P0117 ou P0118 sur dem.
- > Défaut bobine d'allumage P0350, P0351 ou P0352 sur dem.

Calculateur moteur SIEMENS SID801A

- > Défaut de communication ; codes défauts : P1621, P1197 sur dem.

Combiné d'instruments

- > Affichage analogique défaillant sur dem.



Affichage analogique défaillant

Boîtier de Servitude Intelligent (BSI)

> Dysfonctionnements divers, par ex. le véhicule ne démarre plus sur dem.

Calculateur ABS / ESP ATE MK60

> Défaut : capteur de pression de freinage défectueux - le descriptif du défaut varie suivant l'outil de diag sur dem.

Calculateur moteur BOSCH EDC15C2

> Défauts divers : Défaut de communication ; le véhicule ne démarre pas par intermittence sur dem.

Calculateur moteur BOSCH EDC16C3

> Défaut de communication ; le véhicule ne démarre pas par intermittence ; Code défaut: P0606 sur dem.

> Défauts de commande injecteurs, par exemple : P0201, P0202... sur dem.

Calculateur moteur BOSCH EDC16C34

> Défauts divers : défaut de communication, défaut interne (P0603, P606), P20x (échange) sur dem.

> Défauts EGR exemple : P0405, P0409 (réparation) sur dem.

Calculateur moteur BOSCH ME7.4.4

> Défaut de communication ; le véhicule ne démarre pas par intermittence ; Code défaut : P020x sur dem.

Calculateur moteur MAGNETI MARELLI IAW 6LP

> Défaut de communication ; le véhicule ne démarre pas par intermittence sur dem.

Calculateur moteur SIEMENS SID801A

> Défaut de communication ; codes défauts : P1621, P1197 sur dem.

Calculateur moteur SIEMENS SID803/803A

> Défaut de communication ; codes défauts : P1621, P1197 sur dem.

Calculateur moteur SIEMENS SID806

> Défaut de communication ; le véhicule ne démarre pas par intermittence sur dem.

COM2000/2002/2003/2005

> Dysfonctionnements divers (par ex. clignotants, klaxon ou feux de croisement) sur dem.

Combiné d'instruments

> Affichage analogique défaillant sur dem.

Ecran Multifonctions (EMF)

> Défaut de pixels ou de segments, affichage qui s'estompe sur dem.

Pompe hydraulique de direction assistée

> PIECE NEUVE sur dem.



Affichage analogique défaillant

Calculateur ABS / ESP ATE MK60

> Défaut : capteur de pression de freinage défectueux - le descriptif du défaut varie suivant l'outil de diag sur dem.

Calculateur moteur BOSCH EDC16C3

> Défaut de communication ; le véhicule ne démarre pas par intermittence ; Code défaut: P0606 sur dem.

> Défauts de commande injecteurs, par exemple : P0201, P0202... sur dem.

Calculateur moteur BOSCH ME7.4.5

> Défaut de communication ; le véhicule ne démarre pas par intermittence sur dem.

Calculateur moteur MAGNETI MARELLI IAW 6LP

> Défaut de communication ; le véhicule ne démarre pas par intermittence sur dem.

Calculateur moteur SIEMENS SID803/803A

> Défaut de communication ; codes défauts : P1621, P1197 sur dem.

Calculateur moteur SIEMENS SID806

> Défaut de communication ; le véhicule ne démarre pas par intermittence sur dem.

COM2000/2002/2003/2005

> Dysfonctionnements divers (par ex. clignotants, klaxon ou feux de croisement) sur dem.

Combiné d'instruments

> Affichage analogique défaillant sur dem.

Ecran Multifonctions (EMF)

> Défaut de pixels ou de segments, affichage qui s'estompe sur dem.

Info-Center-Display

> Défaut de pixels ou de segments, affichage qui s'estompe sur dem.

Pompe hydraulique de direction assistée

> PIECE NEUVE sur dem.



Dysfonctionnements divers (par ex. le clignotant ne fonctionne plus)

Calculateur moteur BOSCH EDC16C34

- > Défauts divers : défaut de communication, défaut interne (P0603, P606), P20x (échange) sur dem.

- > Défauts EGR exemple : P0405, P0409 (réparation) sur dem.

Calculateur moteur BOSCH ME7.4.5

- > Défaut de communication ; le véhicule ne démarre pas par intermittence sur dem.

Calculateur moteur BOSCH MED17.4

- > Dysfonctionnements divers (par ex. ratés d'allumage, pas d'injection de carburant, ventilateur qui tourne en continu) sur dem.

Calculateur moteur SIEMENS SID803/803A

- > Défaut de communication ; codes défauts : P1621, P1197 sur dem.

Ecran GPS escamotable

- > Ouverture et fermeture par saccades sur dem.

- > Traits sur l'écran ou panne totale sur dem.

Panneau de commande de climatisation

- > Défaut de pixels ou de segments, affichage qui s'estompe sur dem.

Système de navigation SMEG

- > Panne totale ou redémarrage en boucle (reboot / bootloop) sur dem.

Calculateur moteur BOSCH EDC16C34

- > Défauts divers : défaut de communication, défaut interne (P0603, P606), P20x (échange) sur dem.
- > Défauts EGR exemple : P0405, P0409 (réparation) sur dem.

Calculateur moteur BOSCH EDC17C10

- > Défaut de communication ; le véhicule ne démarre pas par intermittence sur dem.

Calculateur moteur BOSCH ME7.4.5

- > Défaut de communication ; le véhicule ne démarre pas par intermittence sur dem.

Calculateur moteur BOSCH MED17.4

- > Dysfonctionnements divers (par ex. ratés d'allumage, pas d'injection de carburant, ventilateur qui tourne en continu) sur dem.

Calculateur moteur SIEMENS SID803/803A

- > Défaut de communication ; codes défauts : P1621, P1197 sur dem.

COM2000/2002/2003/2005

- > Dysfonctionnements divers (par ex. clignotants, klaxon ou feux de croisement) sur dem.

Combiné d'instruments

- > Affichage analogique défaillant sur dem.
- > Panne du rétroéclairage sur dem.

Ecran GPS escamotable

- > Ouverture et fermeture par saccades sur dem.
- > Traits sur l'écran ou panne totale sur dem.

Panneau de commande de climatisation

- > Défaut de pixels ou de segments, affichage qui s'estompe sur dem.

Pompe hydraulique de direction assistée

- > PIECE NEUVE sur dem.

Système de navigation RNEG (WIP Nav/Connect Nav)

- > Panne totale ou redémarrage en boucle (reboot / bootloop) sur dem.

Système de navigation SMEG

- > Panne totale ou redémarrage en boucle (reboot / bootloop) sur dem.



Défaut de pixels ou de segments

Calculateur moteur BOSCH EDC16C34

- > Défauts divers : défaut de communication, défaut interne sur dem.
(P0603, P606), P20x (échange)
- > Défauts EGR exemple : P0405, P0409 (réparation) sur dem.

Calculateur moteur BOSCH EDC17C10

- > Défaut de communication ; le véhicule ne démarre pas par intermittence sur dem.

Calculateur moteur BOSCH ME7.4.5

- > Défaut de communication ; le véhicule ne démarre pas par intermittence sur dem.

Calculateur moteur BOSCH MED17.4

- > Dysfonctionnements divers (par ex. ratés d'allumage, pas d'injection de carburant, ventilateur qui tourne en continu) sur dem.

Calculateur moteur BOSCH MED17.4.2

- > Défauts de pompe à eau débrayable et/ou thermostat piloté et/ou pilotage démarreur (P023B, P023C, P0598, P0616) sur dem.
- > Défaut d'allumage en permanence sur un seul cylindre, en présence du code P1336 ou P1337 ou P1338 ou P1339 sur dem.

Calculateur moteur BOSCH MEV17.4.2

- > Défauts de pompe à eau débrayable et/ou thermostat piloté et/ou pilotage démarreur (P023B, P023C, P0598, P0616) sur dem.
- > Défaut du papillon motorisé P1153 et P3014 sur dem.

Calculateur moteur DELPHI DELCO DCM3.5

- > Défaut de communication, le véhicule ne démarre pas sur dem.
- > Plusieurs capteurs n'ont plus d'alimentation 5V, cela peut empêcher le démarrage du moteur. sur dem.

Calculateur moteur SIEMENS SID803/803A

- > Défaut de communication ; codes défauts : P1621, P1197 sur dem.

Combiné d'instruments

- > Panne du rétroéclairage sur dem.

Ecran GPS escamotable

- > Ouverture et fermeture par saccades sur dem.
- > Traits sur l'écran ou panne totale sur dem.

Panneau de commande de climatisation

- > Défaut de pixels ou de segments, affichage qui s'estompe sur dem.

Pompe hydraulique de direction assistée

- > PIECE NEUVE sur dem.

Système de navigation RNEG (WIP Nav/Connect Nav)

- > Panne totale ou redémarrage en boucle (reboot / bootloop) sur dem.

Système de navigation RNEG2/RT6 (WIP Nav+/Connect Nav+)

- > Défauts de lecture du CD/DVD ou impossibilité de l'insérer/l'éjecter sur dem.

Système de navigation SMEG

- > Panne totale ou redémarrage en boucle (reboot / bootloop) sur dem.

308 II (T91/T92 - Phase 1) | de 01/2013 à 12/2017

Peugeot

Calculateur moteur BOSCH EDC17C60

- > Défaut de communication ; le véhicule ne démarre pas sur dem.
- > P0003 et/ou P0245 et/ou P1631, les défauts ne s'effacent pas et moteur impossible à démarrer sur dem.

Système de navigation RNEG2/RT6 (WIP Nav+/Connect Nav+)

- > Panne totale ou redémarrage en boucle (reboot / bootloop) sur dem.

308 II (T91/T92 - Phase 1) | de 01/2017 à 12/2021

Peugeot

Calculateur moteur BOSCH EDC17C60

- > Défaut de communication ; le véhicule ne démarre pas sur dem.
- > P0003 et/ou P0245 et/ou P1631, les défauts ne s'effacent pas et moteur impossible à démarrer sur dem.

406 Berline/Break/Coupé (D83/D82/D85 - Phase 1) | de 09/1995 à 05/1999

Peugeot

Boîtier de Servitude Intelligent (BSI)

- > Dysfonctionnement du compresseur de climatisation sur dem.

Calculateur moteur BOSCH EDC15C2

- > Défauts divers : Défaut de communication ; le véhicule ne démarre pas par intermittence sur dem.

Combiné d'instruments

- > Affichage analogique défaillant sur dem.



Affichage analogique défaillant

406 Berline/Break/Coupé (D93/D92/D95 - Phase 2) | de 05/1999 à 09/2004

Peugeot

Boîtier de Servitude Intelligent (BSI)

- > Dysfonctionnement du compresseur de climatisation sur dem.

Calculateur moteur BOSCH EDC15C2

- > Défauts divers : Défaut de communication ; le véhicule ne démarre pas par intermittence sur dem.

Calculateur moteur MAGNETI MARELLI IAW 6LP

- > Défaut de communication ; le véhicule ne démarre pas par intermittence sur dem.

COM2000/2002/2003/2005

- > Dysfonctionnements divers (par ex. clignotants, klaxon ou feux de croisement) sur dem.

Combiné d'instruments

- > Affichage analogique défaillant sur dem.

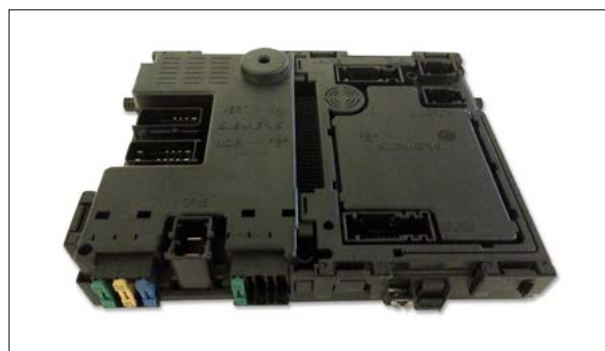

Dysfonctionnement du compresseur de climatisation

Calculateur moteur BOSCH EDC16C34

- > Défauts divers : défaut de communication, défaut interne sur dem.
(P0603, P606), P20x (échange)
- > Défauts EGR exemple : P0405, P0409 (réparation) sur dem.

Calculateur moteur MAGNETI MARELLI IAW 6LP

- > Défaut de communication ; le véhicule ne démarre pas par intermittence sur dem.

Calculateur moteur SIEMENS SID803/803A

- > Défaut de communication ; codes défauts : P1621, P1197 sur dem.

Combiné d'instruments

- > Défaut de pixels ou de segments, affichage qui s'estompe sur dem.
- > Affichage analogique défaillant sur dem.
- > Panne intermittente ou dysfonctionnements sur dem.
- > Panne du rétroéclairage sur dem.

Ecran Multifonctions (EMF)

- > Défaut de pixels ou de segments, affichage qui s'estompe sur dem.

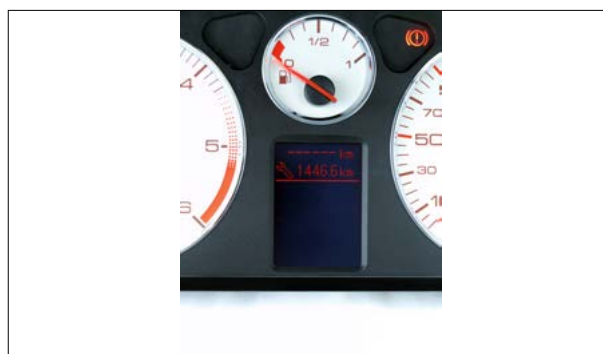

Défauts divers

Calculateur moteur BOSCH EDC16C34

- > Défauts divers : défaut de communication, défaut interne sur dem.
(P0603, P606), P20x (échange)
- > Défauts EGR exemple : P0405, P0409 (réparation) sur dem.

Calculateur moteur MAGNETI MARELLI IAW 6LP

- > Défaut de communication ; le véhicule ne démarre pas par intermittence sur dem.

Calculateur moteur SIEMENS SID803/803A

- > Défaut de communication ; codes défauts : P1621, P1197 sur dem.

COM2008

- > Dysfonctionnement du buzzer (autres pannes sur demande) sur dem.

Combiné d'instruments

- > Affichage analogique défaillant sur dem.
- > Panne intermittente ou dysfonctionnements sur dem.
- > Panne du rétroéclairage sur dem.

Ecran Multifonctions (EMF)

- > Défaut de pixels ou de segments, affichage qui s'estompe sur dem.

Système de navigation RNEG (WIP Nav/Connect Nav)

- > Panne totale ou redémarrage en boucle (reboot / bootloop) sur dem.



Panne totale ou redémarrage en boucle (reboot / bootloop)

Calculateur moteur BOSCH MED17.4

> Dysfonctionnements divers (par ex. ratés d'allumage, pas d'injection de carburant, ventilateur qui tourne en continu) sur dem.

Calculateur moteur BOSCH MED17.4.2

> Défauts de pompe à eau débrayable et/ou thermostat piloté et/ou pilotage démarreur (P023B, P023C, P0598, P0616) sur dem.

> Défaut d'allumage en permanence sur un seul cylindre, en présence du code P1336 ou P1337 ou P1338 ou P1339 sur dem.

Calculateur moteur BOSCH MEV17.4

> Défauts divers : le véhicule ne démarre pas, antidém. verrouillé, défaut papillon motorisé... sur dem.

Calculateur moteur DELPHI DELCO DCM3.5

> Défaut de communication, le véhicule ne démarre pas sur dem.

> Plusieurs capteurs n'ont plus d'alimentation 5V, cela peut empêcher le démarrage du moteur. sur dem.

Combiné d'instruments

> Affichage analogique défaillant sur dem.

> Panne intermittente ou dysfonctionnements sur dem.

> Panne du rétroéclairage sur dem.

Ecran GPS escamotable

> Ouverture et fermeture par saccades sur dem.

> Traits sur l'écran ou panne totale sur dem.

Système de navigation RNEG (WIP Nav/Connect Nav)

> Panne totale ou redémarrage en boucle (reboot / bootloop) sur dem.

**Calculateur moteur BOSCH MED17.4**

> Dysfonctionnements divers (par ex. ratés d'allumage, pas d'injection de carburant, ventilateur qui tourne en continu) sur dem.

Combiné d'instruments

> Panne intermittente ou dysfonctionnements sur dem.

Panneau de commande de climatisation

> Défaut de pixels ou de segments, affichage qui s'estompe sur dem.

Calculateur moteur BOSCH EDC17C60

- > Défaut de communication ; le véhicule ne démarre pas sur dem.
- > P0003 et/ou P0245 et/ou P1631, les défauts ne s'effacent sur dem. pas et moteur impossible à démarrer

Calculateur moteur BOSCH MED17.4

- > Dysfonctionnements divers (par ex. ratés d'allumage, pas sur dem. d'injection de carburant, ventilateur qui tourne en continu)

Calculateur moteur BOSCH MED17.4.2

- > Défauts de pompe à eau débrayable et/ou thermostat piloté sur dem. et/ou pilotage démarreur (P023B, P023C, P0598, P0616)
- > Défaut d'allumage en permanence sur un seul cylindre, en sur dem. présence du code P1336 ou P1337 ou P1338 ou P1339

Calculateur moteur DELPHI DELCO DCM3.5

- > Défaut de communication, le véhicule ne démarre pas sur dem.
- > Plusieurs capteurs n'ont plus d'alimentation 5V, cela peut sur dem. empêcher le démarrage du moteur.

Calculateur moteur SIEMENS SID803/803A

- > Défaut de communication ; codes défauts : P1621, P1197 sur dem.

Combiné d'instruments

- > Affichage analogique défaillant sur dem.
- > Panne du rétroéclairage sur dem.

Ecran GPS escamotable

- > Traits sur l'écran ou panne totale sur dem.

Système de navigation RNEG2/RT6 (WIP Nav+/Connect Nav+)

- > Panne totale ou redémarrage en boucle (reboot / bootloop) sur dem.
- > Défauts de lecture du CD/DVD ou impossibilité de l'insérer/ sur dem. l'éjecter



Défauts divers

Calculateur moteur BOSCH EDC17C60

- > Défaut de communication ; le véhicule ne démarre pas sur dem.
- > P0003 et/ou P0245 et/ou P1631, les défauts ne s'effacent pas et moteur impossible à démarrer sur dem.

Calculateur moteur BOSCH MED17.4

- > Dysfonctionnements divers (par ex. ratés d'allumage, pas d'injection de carburant, ventilateur qui tourne en continu) sur dem.

Calculateur moteur BOSCH MED17.4.2

- > Défauts de pompe à eau débrayable et/ou thermostat piloté et/ou pilotage démarreur (P023B, P023C, P0598, P0616) sur dem.
- > Défaut d'allumage en permanence sur un seul cylindre, en présence du code P1336 ou P1337 ou P1338 ou P1339 sur dem.

Calculateur moteur DELPHI DELCO DCM3.5

- > Défaut de communication, le véhicule ne démarre pas sur dem.
- > Plusieurs capteurs n'ont plus d'alimentation 5V, cela peut empêcher le démarrage du moteur. sur dem.

Calculateur moteur SIEMENS SID803/803A

- > Défaut de communication ; codes défauts : P1621, P1197 sur dem.

Combiné d'instruments

- > Affichage analogique défaillant sur dem.
- > Panne du rétroéclairage sur dem.

Ecran GPS escamotable

- > Traits sur l'écran ou panne totale sur dem.

Système de navigation SMEG+

- > Panne totale ou redémarrage en boucle (reboot / bootloop) sur dem.

Calculateur moteur BOSCH EDC15C2

- > Défauts divers : Défaut de communication ; le véhicule ne démarre pas par intermittence sur dem.

Calculateur moteur MAGNETI MARELLI IAW 6LP

- > Défaut de communication ; le véhicule ne démarre pas par intermittence sur dem.

Combiné d'instruments

- > Panne intermittente ou dysfonctionnements sur dem.
- > Panne du rétroéclairage sur dem.

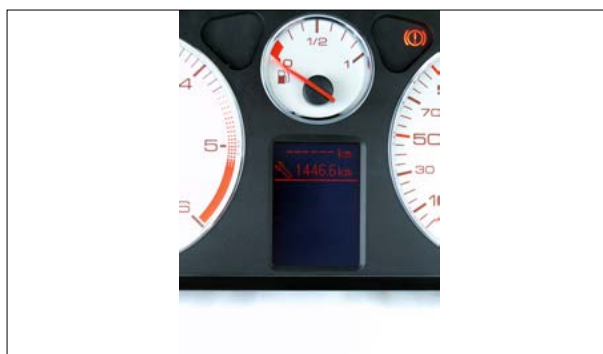

Défauts divers

Calculateur moteur MAGNETI MARELLI IAW 6LP

> Défaut de communication ; le véhicule ne démarre pas par intermittence sur dem.

Calculateur moteur SIEMENS SID803/803A

> Défaut de communication ; codes défauts : P1621, P1197 sur dem.

Combiné d'instruments

> Défaut de pixels ou de segments, affichage qui s'estompe sur dem.

> Panne intermittente ou dysfonctionnements sur dem.

> Panne du rétroéclairage sur dem.



Défauts divers

Calculateur moteur BOSCH EDC15C2

> Défauts divers : Défaut de communication ; le véhicule ne démarre pas par intermittence sur dem.

Calculateur moteur MAGNETI MARELLI IAW 6LP

> Défaut de communication ; le véhicule ne démarre pas par intermittence sur dem.

Combiné d'instruments

> Affichage analogique défaillant sur dem.

> Panne intermittente ou dysfonctionnements sur dem.

> Défaut de pixels ou de segments, affichage qui s'estompe sur dem.



Affichage analogique défaillant

807 (Phase 1) | de 09/2002 à 12/2007

Peugeot

Calculateur moteur BOSCH EDC15C2

> Défauts divers : Défaut de communication ; le véhicule ne démarre pas par intermittence sur dem.

Calculateur moteur DELPHI DELCO DCM3.5

> Défaut de communication, le véhicule ne démarre pas sur dem.

> Plusieurs capteurs n'ont plus d'alimentation 5V, cela peut empêcher le démarrage du moteur. sur dem.

Calculateur moteur MAGNETI MARELLI IAW 6LP

> Défaut de communication ; le véhicule ne démarre pas par intermittence sur dem.

Calculateur moteur SIEMENS SID803/803A

> Défaut de communication ; codes défauts : P1621, P1197 sur dem.

COM2000/2002/2003/2005

> Dysfonctionnements divers (par ex. clignotants, klaxon ou feux de croisement) sur dem.

Combiné d'instruments

> Affichage analogique défaillant sur dem.

> Panne intermittente ou dysfonctionnements sur dem.

Ecran Multifonctions (EMF)

> Défaut de pixels ou de segments, affichage qui s'estompe sur dem.

Système de navigation

> Affichage inversé sur dem.



Panne totale ou redémarrage en boucle (reboot / bootloop)

807 (Phase 2) | de 01/2008 à 12/2013

Peugeot

Calculateur moteur SIEMENS SID803/803A

> Défaut de communication ; codes défauts : P1621, P1197 sur dem.

Combiné d'instruments

> Affichage analogique défaillant sur dem.

> Panne intermittente ou dysfonctionnements sur dem.

Système de navigation RNEG (WIP Nav/Connect Nav)

> Panne totale ou redémarrage en boucle (reboot / bootloop) sur dem.

Bipper (MCVU/MCVF - Phase 1) | de 12/2007 à 12/2016

Peugeot

Calculateur moteur BOSCH EDC16C34

> Défauts divers : défaut de communication, défaut interne (P0603, P606), P20x (échange) sur dem.

> Défauts EGR exemple : P0405, P0409 (réparation) sur dem.

Combiné d'instruments

> Afficheur digital en panne sur dem.

Boxer 1 (X23 - Phase 1) | de 02/1994 à 02/2002

Peugeot

Calculateur moteur BOSCH EDC15C2

> Défauts divers : Défaut de communication ; le véhicule ne démarre pas par intermittence sur dem.

Combiné d'instruments

> Affichage analogique défaillant sur dem.

Boxer 1 (U5 - Phase 2) | de 03/2002 à 06/2006

Peugeot

Calculateur moteur BOSCH EDC15C2

> Défauts divers : Défaut de communication ; le véhicule ne démarre pas par intermittence sur dem.

Combiné d'instruments

> Affichage analogique défaillant sur dem.

> Panne intermittente ou dysfonctionnements sur dem.

Commutateur de colonne de direction/Commodo

> Dysfonctionnements divers (par ex. clignotants, klaxon ou feux de croisement) sur dem.

Boxer 2 (U9 - Phase 1) | de 06/2006 à 06/2015

Peugeot

Calculateur moteur BOSCH EDC16C39

> P0601 : Défaut interne calculateur ; le défaut est impossible à effacer sur dem.

> P0001, P0089, P0091 ; Défauts de régulation de pression carburant. sur dem.

Combiné d'instruments

> Affichage analogique défaillant sur dem.

> Panne intermittente ou dysfonctionnements sur dem.

> Panne du rétroéclairage sur dem.

> Afficheur digital en panne sur dem.



Affichage analogique défaillant

Boxer 2 (U9 - Phase 2) | à partir de 06/2014

Peugeot

Combiné d'instruments

> Affichage analogique défaillant sur dem.

> Panne du rétroéclairage sur dem.

> Afficheur digital en panne sur dem.

Boxer 3 (Phase 3) | à partir de 06/2014

Peugeot

Système multimédia VP2 250

> Bootloop (redémarrage en boucle), coupures intermittentes, écran figé sur le logo ou tactile hors fonction sur dem.



Expert 1 (U64/U65 - Phase 1+2) | de 03/1998 à 12/2006

Peugeot

Boîtier CPH

> L'antidémarrage ne se désactive pas et le véhicule ne démarre pas sur dem.

Calculateur moteur BOSCH EDC15C2

> Défauts divers : Défaut de communication ; le véhicule ne démarre pas par intermittence sur dem.

Calculateur moteur SIEMENS SID803/803A

> Défaut de communication ; codes défauts : P1621, P1197 sur dem.

Combiné d'instruments

> Affichage analogique défaillant sur dem.
> Panne intermittente ou dysfonctionnements sur dem.



Affichage analogique défaillant

Expert 2 (G9/K0 - Phase 1) | de 02/2007 à 03/2012

Peugeot

Calculateur moteur BOSCH EDC15C2

> Défauts divers : Défaut de communication ; le véhicule ne démarre pas par intermittence sur dem.

Calculateur moteur BOSCH EDC16C34

> Défauts divers : défaut de communication, défaut interne (P0603, P606), P20x (échange) sur dem.

> Défauts EGR exemple : P0405, P0409 (réparation) sur dem.

Calculateur moteur SIEMENS SID803/803A

> Défaut de communication ; codes défauts : P1621, P1197 sur dem.

Combiné d'instruments

> Dysfonctionnements divers (échange) sur dem.

Boîtier de Servitude Intelligent (BSI)

> Panne de l'un des clignotants sur dem.

Calculateur moteur BOSCH EDC15C2

> Défauts divers : Défaut de communication ; le véhicule ne démarre pas par intermittence sur dem.

Combiné d'instruments

> Affichage analogique défaillant sur dem.

> Panne intermittente ou dysfonctionnements sur dem.



Défauts divers

Boîtier de Servitude Intelligent (BSI)

> Dysfonctionnement du compresseur de climatisation sur dem.

> Dysfonctionnement des feux de position sur dem.

> Indication erronée du niveau de carburant sur dem.

> Non fonctionnement du plafonnier sur dem.

> Non fonctionnement de l'essuie-glace avant sur dem.

> Non fonctionnement du déverrouillage électrique de la malle de coffre sur dem.

> Non fonctionnement du verrouillage/déverrouillage centralisé sur dem.

Calculateur moteur BOSCH EDC15C2

> Défauts divers : Défaut de communication ; le véhicule ne démarre pas par intermittence sur dem.

Calculateur moteur BOSCH EDC16C34

> Défauts divers : défaut de communication, défaut interne (P0603, P606), P20x (échange) sur dem.

> Défauts EGR exemple : P0405, P0409 (réparation) sur dem.

Calculateur moteur BOSCH ME7.4.4

> Défaut de communication ; le véhicule ne démarre pas par intermittence ; Code défaut : P020x sur dem.

Calculateur moteur SIEMENS SID801A

> Défaut de communication ; codes défauts : P1621, P1197 sur dem.

Combiné d'instruments

> Affichage analogique défaillant sur dem.

Panneau de commande de climatisation

> Réglage de la température hors fonction (reste sur chaud ou sur froid) - Le volet de réglage est intact sur dem.



Défauts divers

Calculateur moteur BOSCH EDC15C2

> Défauts divers : Défaut de communication ; le véhicule ne démarre pas par intermittence sur dem.

Calculateur moteur BOSCH EDC16C34

> Défauts divers : défaut de communication, défaut interne (P0603, P606), P20x (échange) sur dem.

> Défauts EGR exemple : P0405, P0409 (réparation) sur dem.

Calculateur moteur BOSCH ME7.4.5

> Défaut de communication ; le véhicule ne démarre pas par intermittence sur dem.

Calculateur moteur BOSCH MED17.4

> Dysfonctionnements divers (par ex. ratés d'allumage, pas d'injection de carburant, ventilateur qui tourne en continu) sur dem.

Combiné d'instruments

> Dysfonctionnements divers (échange) sur dem.

Système de navigation RNEG (WIP Nav/Connect Nav)

> Panne totale ou redémarrage en boucle (reboot / bootloop) sur dem.



Panne totale ou redémarrage en boucle (reboot / bootloop)

BSM (Boîtier de Servitude Moteur)

> Défauts relais R1, R2, R7 sur dem.

Calculateur moteur BOSCH EDC17C10

> Défaut de communication ; le véhicule ne démarre pas par intermittence sur dem.

Calculateur moteur BOSCH EDC17C60

> Défaut de communication ; le véhicule ne démarre pas sur dem.

> P0003 et/ou P0245 et/ou P1631, les défauts ne s'effacent pas et moteur impossible à démarrer sur dem.

Calculateur moteur BOSCH ME7.4.5

> Défaut de communication ; le véhicule ne démarre pas par intermittence sur dem.

Système de navigation SMEG+ IV2

> Panne totale ou redémarrage en boucle (reboot / bootloop) sur dem.

Calculateur moteur BOSCH MED17.4.2

- > Défauts de pompe à eau débrayable et/ou thermostat piloté et/ou pilotage démarreur (P023B, P023C, P0598, P0616) sur dem.
- > Défaut d'allumage en permanence sur un seul cylindre, en présence du code P1336 ou P1337 ou P1338 ou P1339 sur dem.

Calculateur moteur BOSCH MEVD17.4.2

- > Défauts de pompe à eau débrayable et/ou thermostat piloté et/ou pilotage démarreur (P023B, P023C, P0598, P0616) sur dem.
- > Défaut d'allumage en permanence sur un seul cylindre, en présence du code P1336 ou P1337 ou P1338 ou P1339 sur dem.

Ecran GPS escamotable

- > Ouverture et fermeture par saccades sur dem.
- > Traits sur l'écran ou panne totale sur dem.

Système de navigation RNEG (WIP Nav/Connect Nav)

- > Panne totale ou redémarrage en boucle (reboot / bootloop) sur dem.

Système de navigation RNEG2/RT6 (WIP Nav+/Connect Nav+)

- > Panne totale ou redémarrage en boucle (reboot / bootloop) sur dem.
- > Défauts de lecture du CD/DVD ou impossibilité de l'insérer/l'éjecter sur dem.

**Compte-tours**

- > Panne totale aléatoire ou dysfonctionnements sur dem.

Module de capote

- > Panne intermittente du module de capote (ouverture/fermeture) sur dem.



Défauts divers

Combiné d'instruments

- > Défaut de pixels ou de segments, affichage qui s'estompe sur dem.

911 Carrera Coupé/Cabriolet/Targa/GT2/GT3/Turbo (996) | de 08/1997 à 03/2006

Porsche

Combiné d'instruments

- > Panne intermittente ou dysfonctionnements sur dem.
- > Défaut de pixels ou de segments, affichage qui s'estompe sur dem.

Panneau de commande de climatisation

- > Panne totale aléatoire et touches qui ne fonctionnent pas sur dem.
- > Défaut de pixels ou de segments, affichage qui s'estompe sur dem.

Système de navigation PCM 1

- > Panne du rétroéclairage sur dem.



Défaut de pixels ou de segments

911 Carrera/GT3/Turbo/Targa (991) | de 09/2011 à 12/2019

Porsche

Système de navigation PCM 3.1

- > Bootloop (redémarrage en boucle), coupures intermittentes, écran figé sur le logo ou tactile hors fonction sur dem.

928 S | de 01/1978 à 12/1983

Porsche

Combiné d'instruments

- > Le totalisateur de kilomètres ne fonctionne plus sur dem.



Le totalisateur de kilomètres ne fonctionne plus

944 | de 01/1981 à 07/1987

Porsche

Combiné d'instruments

- > Le totalisateur de kilomètres ne fonctionne plus sur dem.



Le totalisateur de kilomètres ne fonctionne plus

Combiné d'instruments

> Défaut de pixels ou de segments, affichage qui s'estompe sur dem.



Défaut de pixels ou de segments, affichage qui s'estompe

Boxster (986) | de 08/1996 à 09/2004**Panneau de commande de climatisation**

> Panne totale aléatoire et touches qui ne fonctionnent pas sur dem.

> Défaut de pixels ou de segments, affichage qui s'estompe sur dem.

Système de navigation PCM 1

> Panne du rétroéclairage sur dem.

Boxster (987) | de 10/2004 à 12/2012**Combiné d'instruments**

> Défaut de pixels ou de segments, affichage qui s'estompe sur dem.

Cayenne (9PA) | de 09/2002 à 02/2010**Calculateur ABS / ESP ATE MK61**

> Défaut moteur de pompe ou pompe hydraulique - le descriptif du défaut varie suivant l'outil de diag sur dem.

Combiné d'instruments

> Défauts d'écran ou pannes d'écran sur dem.

> Panne du rétroéclairage sur dem.

> Panne du buzzer ou du haut-parleur sur dem.



Défauts d'écran ou pannes d'écran

Cayenne (92A - Ph. 1+2) | de 05/2010 à 05/2018**Système de navigation PCM 3.1**

> Bootloop (redémarrage en boucle), coupures intermittentes, écran figé sur le logo ou tactile hors fonction sur dem.

Macan (95B - Ph. 1+2) | de 04/2014 à 07/2021**Porsche****Système de navigation PCM 3.1**

> Bootloop (redémarrage en boucle), coupures intermittentes, sur dem.
 écran figé sur le logo ou tactile hors fonction

Panamera (970 - Ph. 1+2) | de 09/2009 à 10/2016**Porsche****Système de navigation PCM 3.1**

> Bootloop (redémarrage en boucle), coupures intermittentes, sur dem.
 écran figé sur le logo ou tactile hors fonction

DIVERS AVEC TOTALISATEUR KILOMETRIQUE ANALOGIQUE**Porsche****Combiné d'instruments**

> Le totalisateur de kilomètres ne fonctionne plus sur dem.
 > Panne du buzzer ou du haut-parleur sur dem.



Le totalisateur de kilomètres ne fonctionne plus

Autoradio Bosch ou Blaupunkt

> Défauts de lecture du CD/DVD ou impossibilité de l'insérer/ l'éjecter sur dem.

Autoradio Cabasse 6 CD

> Défauts de lecture du CD/DVD ou impossibilité de l'insérer/ l'éjecter sur dem.

Calculateur ABS / ESP ATE MK60

> Défaut : capteur de pression de freinage défectueux - le descriptif du défaut varie suivant l'outil de diag sur dem.

Calculateur ABS / ESP ATE MK61

> Défaut moteur de pompe ou pompe hydraulique - le descriptif du défaut varie suivant l'outil de diag sur dem.

Calculateur moteur BOSCH EDC15C13

> Défaut de communication ; le véhicule ne démarre pas par intermittence. sur dem.

Capteur NOx

> Dysfonctionnements du capteur NOx, signal hors tolérance sur dem.

Combiné d'instruments

> Affichage erroné du niveau de carburant sur dem.

Media Nav LAN5200 / LAN5210WR1

> Bootloop (redémarrage en boucle), coupures intermittentes, écran figé sur le logo ou tactile hors fonction sur dem.



Défauts divers

Captur (R) | de 06/2013 à 12/2017

Combiné d'instruments

> Défaut de pixels ou de segments, affichage qui s'estompe sur dem.

Media Nav LAN5200 / LAN5210WR1

> Bootloop (redémarrage en boucle), coupures intermittentes, écran figé sur le logo ou tactile hors fonction sur dem.

Clio II Berline/Campus/Renault Sport (CB2 - Phase 1) | de 06/1998 à 07/2001

Combiné d'instruments

> Panne intermittente ou dysfonctionnements sur dem.

> Panne du rétroéclairage sur dem.

> Afficheur digital en panne sur dem.

> Affichage analogique défaillant sur dem.



Défauts divers

Calculateur moteur BOSCH EDC15C3

> Défauts divers : Défaut de communication ; le véhicule ne démarre pas par intermittence sur dem.

Calculateur moteur DELPHI DELCO DDCR

> Défaut de communication, le relais d'injection n'est pas commandé sur dem.

Combiné d'instruments

> Panne intermittente ou dysfonctionnements sur dem.

> Panne du rétroéclairage sur dem.

> Afficheur digital en panne sur dem.

> Affichage analogique défaillant sur dem.

Unité de commande habitacle (UCH)

> Dysfonctionnements divers (par ex. essuie-glaces ou clignotants qui ne fonctionnent pas) sur dem.



Défauts divers

Autoradio Bosch ou Blaupunkt

> Défauts de lecture du CD/DVD ou impossibilité de l'insérer/l'éjecter sur dem.

Calculateur moteur DELPHI DELCO DCM1.2

> Défaut de communication, le relais d'injection n'est pas commandé (nécessite UPC) sur dem.

Combiné d'instruments

> Panne intermittente ou dysfonctionnements sur dem.

> Afficheur digital en panne sur dem.

> Affichage analogique défaillant sur dem.

Panneau de commande de climatisation

> Défaut de pixels ou de segments, affichage qui s'estompe sur dem.

Unité de commande habitacle (UCH)

> Non fonctionnement du verrouillage/déverrouillage centralisé sur dem.

Unité de commande pour lève-vitres électriques

> Le lève-vitre s'active tout seul. Nous vous proposons une pièce neuve sur dem.

Unité de Protection et de Commutation (UPC)

> Consommation de courant (nécessite calculateur moteur) sur dem.



Défauts divers

Combiné d'instruments

> Défaut de pixels ou de segments, affichage qui s'estompe sur dem.

Media Nav LAN5200 / LAN5210WR1

> Bootloop (redémarrage en boucle), coupures intermittentes, écran figé sur le logo ou tactile hors fonction sur dem.



Panne totale aléatoire, Boot-Loop

Combiné d'instruments

> Panne du rétroéclairage sur dem.



Panne totale aléatoire ou dysfonctionnements

Calculateur ABS / ESP BOSCH 5.3/5.4/5.7

> Défauts divers (par ex. pas de communication ou défaut capteur de vitesse de roue) sur dem.

Combiné d'instruments

> Panne totale aléatoire ou dysfonctionnements, bonds du kilométrage sur dem.

Unité de commande habitacle (UCH)

> Panne totale aléatoire ou dysfonctionnements (en liaison avec le combiné d'instruments) sur dem.



Panne totale aléatoire ou dysfonctionnements

Autoradio Cabasse 6 CD

> Défauts de lecture du CD/DVD ou impossibilité de l'insérer/
l'éjecter sur dem.

Boîtier fusible relais (BFR)

> Non fonctionnement du verrouillage/déverrouillage centralisé sur dem.

Calculateur ABS / ESP ATE MK60

> Défaut : capteur de pression de freinage défectueux - le
descriptif du défaut varie suivant l'outil de diag sur dem.

Calculateur moteur BOSCH EDC15C13

> Défaut de communication ; le véhicule ne démarre pas par
intermittence. sur dem.

Calculateur moteur BOSCH EDC15C3

> Défauts divers : Défaut de communication ; le véhicule ne
démarre pas par intermittence sur dem.

Combiné d'instruments

> Panne totale aléatoire ou dysfonctionnements sur dem.

Unité de commande pour lève-vitres électriques

> Le lève-vitre s'active tout seul. Nous vous proposons une pièce
neuve sur dem.



Panne totale aléatoire ou dysfonctionnements

Autoradio Cabasse 6 CD

> Défauts de lecture du CD/DVD ou impossibilité de l'insérer/
l'éjecter sur dem.

Boîtier fusible relais (BFR)

> Non fonctionnement du verrouillage/déverrouillage centralisé sur dem.

Calculateur moteur BOSCH EDC16C36

> Défaut de communication ; le véhicule ne démarre pas par
intermittence (échange) sur dem.

> Codes défauts : P062F ou DF107 ne s'efface pas
(réparation) sur dem.

Calculateur moteur BOSCH EDC16CP33

> Défaut de communication ; le véhicule ne démarre pas par
intermittence et/ou DF038 (échange) sur dem.

> Défaut P062F ou DF107 ne s'efface pas (réparation) sur dem.

Combiné d'instruments

> Panne totale aléatoire ou dysfonctionnements sur dem.

Unité de commande pour lève-vitres électriques

> Le lève-vitre s'active tout seul. Nous vous proposons une pièce
neuve sur dem.

Autoradio Cabasse 6 CD

- > Défauts de lecture du CD/DVD ou impossibilité de l'insérer/ l'éjecter sur dem.

Boîtier fusible relais (BFR)

- > Non fonctionnement du verrouillage/déverrouillage centralisé sur dem.

Combiné d'instruments

- > Panne totale aléatoire ou dysfonctionnements sur dem.

Unité de commande pour lève-vitres électriques

- > Le lève-vitre s'active tout seul. Nous vous proposons une pièce neuve sur dem.



Panne totale aléatoire ou dysfonctionnements

Kangoo I (KC..) | de 01/1997 à 02/2010**Calculateur moteur BOSCH EDC15C3**

- > Défauts divers : Défaut de communication ; le véhicule ne démarre pas par intermittence sur dem.

Calculateur moteur DELPHI DELCO DDCR

- > Défaut de communication, le relais d'injection n'est pas commandé sur dem.

Combiné d'instruments

- > Panne intermittente ou dysfonctionnements sur dem.
- > Affichage analogique défaillant sur dem.
- > Ordinateur de bord bloqué, panne analogique intermittente sur dem.

Unité de commande habitacle (UCH)

- > Dysfonctionnements divers (par ex. essuie-glaces ou clignotants qui ne fonctionnent pas) sur dem.



Défauts divers

Kangoo II (K... - Phase 1) | de 01/2008 à 12/2013**Combiné d'instruments**

- > Panne intermittente ou dysfonctionnements sur dem.
- > Afficheur digital en panne sur dem.
- > Affichage erroné de la vitesse sur dem.
- > Témoin d'ESP hors fonction sur dem.



Affichage erroné de la vitesse

Combiné d'instruments

- | | |
|---|----------|
| > Panne intermittente ou dysfonctionnements | sur dem. |
| > Afficheur digital en panne | sur dem. |
| > Affichage erroné de la vitesse | sur dem. |
| > Témoin d'ESP hors fonction | sur dem. |



Affichage erroné de la vitesse

Afficheur radio

- | | |
|--|----------|
| > Défaut de pixels ou de segments, affichage qui s'estompe | sur dem. |
|--|----------|

Calculateur ABS / ESP ATE MK60

- | | |
|---|----------|
| > Défaut : capteur de pression de freinage défectueux - le descriptif du défaut varie suivant l'outil de diag | sur dem. |
|---|----------|

Calculateur moteur BOSCH EDC15C3

- | | |
|---|----------|
| > Défauts divers : Défaut de communication ; le véhicule ne démarre pas par intermittence | sur dem. |
|---|----------|

Combiné d'instruments

- | | |
|---|----------|
| > Message « batterie faible » - La batterie est chargée | sur dem. |
| > Panne intermittente ou dysfonctionnements | sur dem. |
| > Affichage analogique défaillant | sur dem. |

Panneau de commande de climatisation

- | | |
|---|----------|
| > Panne du rétroéclairage | sur dem. |
| > Défaut de pixels ou de segments, affichage qui s'estompe | sur dem. |
| > Réglage de la température hors fonction (reste sur chaud ou sur froid) - Le volet de réglage est intact | sur dem. |



Message « batterie faible »



Défaut de pixels ou de segments

Afficheur radio

> Défaut de pixels ou de segments, affichage qui s'estompe sur dem.

Calculateur ABS / ESP ATE MK60

> Défaut : capteur de pression de freinage défectueux - le descriptif du défaut varie suivant l'outil de diag sur dem.

Calculateur ABS / ESP ATE MK61

> Défaut moteur de pompe ou pompe hydraulique - le descriptif du défaut varie suivant l'outil de diag sur dem.

Calculateur moteur BOSCH EDC15C3

> Défauts divers : Défaut de communication ; le véhicule ne démarre pas par intermittence sur dem.

Calculateur moteur BOSCH EDC16C3

> Défaut de communication ; le véhicule ne démarre pas par intermittence ; Code défaut: P0606 sur dem.

> Défauts de commande injecteurs, par exemple : P0201, P0202... sur dem.

Combiné d'instruments

> Message « batterie faible » - La batterie est chargée sur dem.

> Panne intermittente ou dysfonctionnements sur dem.

> Affichage analogique défaillant sur dem.

Panneau de commande de climatisation

> Panne du rétroéclairage sur dem.

> Défaut de pixels ou de segments, affichage qui s'estompe sur dem.

> Réglage de la température hors fonction (reste sur chaud ou sur froid) - Le volet de réglage est intact sur dem.



ATE MK60 - Défaut : « capteur de pression de freinage défectueux »

Autoradio Bosch ou Blaupunkt

> Défauts de lecture du CD/DVD ou impossibilité de l'insérer/
l'éjecter sur dem.

Calculateur ABS / ESP ATE MK61

> Défaut moteur de pompe ou pompe hydraulique - le descriptif
du défaut varie suivant l'outil de diag sur dem.

Calculateur moteur BOSCH EDC16C36

> Défaut de communication ; le véhicule ne démarre pas par
intermittence (échange) sur dem.

> Codes défauts : P062F ou DF107 ne s'efface pas
(réparation) sur dem.

Calculateur moteur BOSCH EDC16CP33

> Défaut de communication ; le véhicule ne démarre pas par
intermittence et/ou DF038 (échange) sur dem.

> Défaut P062F ou DF107 ne s'efface pas (réparation) sur dem.

Calculateur moteur SIEMENS SID305

> Le moteur ne démarre pas et les codes défauts P062B,
DTC062BF7, DTC062B16 ou DF1018 réapparaît à la mise
du contact sur dem.

Combiné d'instruments

> Panne intermittente ou dysfonctionnements sur dem.

> Panne du rétroéclairage sur dem.

> Panne du buzzer ou du haut-parleur sur dem.

Pompe hydraulique de direction assistée

> PIECE NEUVE sur dem.



Défauts divers

Mascott (Phase 2) | de 05/2004 à 12/2010**Calculateur moteur BOSCH EDC16C3**

> Défaut de communication ; le véhicule ne démarre pas par
intermittence ; Code défaut: P0606 sur dem.

> Défauts de commande injecteurs, par exemple : P0201,
P0202... sur dem.

Calculateur moteur BOSCH EDC16C36

> Défaut de communication ; le véhicule ne démarre pas par
intermittence (échange) sur dem.

> Codes défauts : P062F ou DF107 ne s'efface pas
(réparation) sur dem.

Combiné d'instruments

> Panne intermittente ou dysfonctionnements sur dem.

> Afficheur digital en panne sur dem.

> Affichage analogique défaillant sur dem.

Master II (Phase 1) | de 01/1997 à 12/2003**Renault****Calculateur moteur BOSCH EDC15C3**

> Défauts divers : Défaut de communication ; le véhicule ne démarre pas par intermittence	sur dem.
---	----------

Combiné d'instruments

> Panne intermittente ou dysfonctionnements	sur dem.
> Afficheur digital en panne	sur dem.
> Affichage analogique défaillant	sur dem.

Master II (Phase 2) | de 01/2004 à 12/2010**Renault****Calculateur moteur BOSCH EDC15C13**

> Défaut de communication ; le véhicule ne démarre pas par intermittence.	sur dem.
---	----------

Calculateur moteur BOSCH EDC15C3

> Défauts divers : Défaut de communication ; le véhicule ne démarre pas par intermittence	sur dem.
---	----------

Calculateur moteur BOSCH EDC16C3

> Défaut de communication ; le véhicule ne démarre pas par intermittence ; Code défaut: P0606	sur dem.
> Défauts de commande injecteurs, par exemple : P0201, P0202...	sur dem.

Calculateur moteur BOSCH EDC16C36

> Défaut de communication ; le véhicule ne démarre pas par intermittence (échange)	sur dem.
> Codes défauts : P062F ou DF107 ne s'efface pas (réparation)	sur dem.

Combiné d'instruments

> Panne intermittente ou dysfonctionnements	sur dem.
> Afficheur digital en panne	sur dem.
> Affichage analogique défaillant	sur dem.

Unité de commande habitacle (UCH)

> Dysfonctionnements divers (par ex. essuie-glaces ou clignotants qui ne fonctionnent pas)	sur dem.
--	----------

Mégane I - Berline/Estate/Classic (BA../BAOL) | de 01/1996 à 09/2002**Renault****Calculateur moteur BOSCH EDC15C3**

> Défauts divers : Défaut de communication ; le véhicule ne démarre pas par intermittence	sur dem.
---	----------

Combiné d'instruments

> Panne intermittente ou dysfonctionnements	sur dem.
> Affichage analogique défaillant	sur dem.

Boîte à fusibles UPC

> Essuie-glace avant hors fonction sur dem.

Calculateur moteur BOSCH EDC15C3

> Défauts divers : Défaut de communication ; le véhicule ne démarre pas par intermittence sur dem.

Calculateur moteur BOSCH EDC16C3

> Défaut de communication ; le véhicule ne démarre pas par intermittence ; Code défaut: P0606 sur dem.

> Défauts de commande injecteurs, par exemple : P0201, P0202... sur dem.

Calculateur moteur SIEMENS SID301

> Défaut de communication ; le véhicule ne démarre pas par intermittence ; Codes défauts : DF038 & P0606 sur dem.

Combiné d'instruments

> Panne intermittente ou dysfonctionnements sur dem.

Panneau de commande de climatisation

> Défaut de pixels ou de segments, affichage qui s'estompe sur dem.

Unité de commande habitacle (UCH)

> Clignotant hors fonction ou allumé en permanence d'un ou des deux côtés sur dem.

> Défaut d'ouverture de la malle de coffre sur dem.

Unité de commande pour lève-vitres électriques

> Le lève-vitre s'active tout seul. Nous vous proposons une pièce neuve sur dem.



Panne totale aléatoire ou dysfonctionnements

Calculateur ABS / ESP ATE MK61

- > Défaut moteur de pompe ou pompe hydraulique - le descriptif sur dem.
du défaut varie suivant l'outil de diag

Calculateur moteur BOSCH EDC16C36

- > Défaut de communication ; le véhicule ne démarre pas par sur dem.
intermittence (échange)
- > Codes défauts : P062F ou DF107 ne s'efface pas sur dem.
(réparation)

Calculateur moteur BOSCH EDC16CP33

- > Défaut de communication ; le véhicule ne démarre pas par sur dem.
intermittence et/ou DF038 (échange)
- > Défaut P062F ou DF107 ne s'efface pas (réparation) sur dem.

Calculateur moteur SIEMENS SID305

- > Le moteur ne démarre pas et les codes défauts P062B, sur dem.
DTC062BF7, DTC062B16 ou DF1018 réapparaît à la mise
du contact

Combiné d'instruments

- > Panne du rétroéclairage sur dem.
- > Panne du buzzer ou du haut-parleur sur dem.

Frein de stationnement électronique (EPB)

- > Message d'erreur : «anomalie frein à main» ; le frein n'est sur dem.
pas débloqué automatiquement



ATE MK61 de dessus



ATE MK61 de dessous

Calculateur moteur DELPHI DELCO DCM1.2

- > Défaut de communication, le relais d'injection n'est pas sur dem.
commandé (nécessite UPC)

Calculateur moteur SIEMENS SIM32

- > Défauts d'allumage sur au moins un cylindre sur dem.

Combiné d'instruments

- > Panne intermittente ou dysfonctionnements sur dem.
- > Défaut de pixels ou de segments, affichage qui s'estompe sur dem.
- > Panne du rétroéclairage sur dem.

Panneau de commande de climatisation

- > Défaut de pixels ou de segments, affichage qui s'estompe sur dem.

Unité de commande habitacle (UCH)

- > Non fonctionnement du verrouillage/déverrouillage centralisé sur dem.

Unité de Protection et de Commutation (UPC)

- > Consommation de courant (nécessite calculateur moteur) sur dem.



Défaut de pixels ou de segments

Modus (J - Phase 2) | de 01/2008 à 11/2012

Renault

Calculateur moteur DELPHI DELCO DCM1.2

> Défaut de communication, le relais d'injection n'est pas commandé (nécessite UPC) sur dem.

Combiné d'instruments

> Panne intermittente ou dysfonctionnements sur dem.

> Panne du rétroéclairage sur dem.

Unité de commande habitacle (UCH)

> Non fonctionnement du verrouillage/déverrouillage centralisé sur dem.

Unité de Protection et de Commutation (UPC)

> Consommation de courant (nécessite calculateur moteur) sur dem.



Défauts divers

Scénic I (JA.. - Phase 1) | de 11/1996 à 09/1999

Renault

Combiné d'instruments

> Panne intermittente ou dysfonctionnements sur dem.

> Affichage analogique défaillant sur dem.



Défauts divers

Scénic I (JA.. - Phase 2) | de 09/1999 à 06/2003

Renault

Calculateur moteur BOSCH EDC15C3

> Défauts divers : Défaut de communication ; le véhicule ne démarre pas par intermittence sur dem.

Combiné d'instruments

> Panne intermittente ou dysfonctionnements sur dem.

> Afficheur digital en panne sur dem.

> Affichage analogique défaillant sur dem.

Unité de commande habitacle (UCH)

> Clignotant hors fonction ou allumé en permanence d'un ou des deux côtés sur dem.



Défauts divers

Boîte à fusibles UPC

> Essuie-glace avant hors fonction sur dem.

Calculateur moteur BOSCH EDC16C3

> Défaut de communication ; le véhicule ne démarre pas par intermittence ; Code défaut: P0606 sur dem.

> Défauts de commande injecteurs, par exemple : P0201, P0202... sur dem.

Calculateur moteur SIEMENS SID301

> Défaut de communication ; le véhicule ne démarre pas par intermittence ; Codes défauts : DF038 & P0606 sur dem.

Combiné d'instruments

> Panne totale aléatoire ou dysfonctionnements, bonds du kilométrage sur dem.

Panneau de commande de climatisation

> Défaut de pixels ou de segments, affichage qui s'estompe sur dem.

Unité de commande habitacle (UCH)

> Clignotant hors fonction ou allumé en permanence d'un ou des deux côtés sur dem.

> Défaut d'ouverture de la malle de coffre sur dem.

Unité de commande pour lève-vitres électriques

> Le lève-vitre s'active tout seul. Nous vous proposons une pièce neuve sur dem.



Panne totale aléatoire ou dysfonctionnements

Autoradio Bosch ou Blaupunkt

> Défauts de lecture du CD/DVD ou impossibilité de l'insérer/l'éjecter sur dem.

Calculateur moteur BOSCH EDC16C36

> Défaut de communication ; le véhicule ne démarre pas par intermittence (échange) sur dem.

> Codes défauts : P062F ou DF107 ne s'efface pas (réparation) sur dem.

Calculateur moteur SIEMENS SID305

> Le moteur ne démarre pas et les codes défauts P062B, DTC062BF7, DTC062B16 ou DF1018 réapparaît à la mise du contact sur dem.

Combiné d'instruments

> Panne intermittente ou dysfonctionnements sur dem.

> Panne du buzzer ou du haut-parleur sur dem.

Frein de stationnement électronique (EPB)

> Message d'erreur : «anomalie frein à main» ; le frein n'est pas débloqué automatiquement sur dem.



Défauts divers

Trafic II (Phase 1) | de 09/2000 à 12/2006

Renault

Calculateur moteur BOSCH EDC15C13

> Défaut de communication ; le véhicule ne démarre pas par intermittence. sur dem.

Calculateur moteur BOSCH EDC15C3

> Défauts divers : Défaut de communication ; le véhicule ne démarre pas par intermittence sur dem.

Combiné d'instruments

> Panne intermittente ou dysfonctionnements sur dem.

> Afficheur digital en panne sur dem.

> Affichage analogique défaillant sur dem.

Unité de commande habitacle (UCH)

> Dysfonctionnements divers (par ex. essuie-glaces ou clignotants qui ne fonctionnent pas) sur dem.



Défauts divers

Trafic II (Phase 2) | de 01/2006 à 12/2012

Renault

Calculateur moteur BOSCH EDC16C36

> Défaut de communication ; le véhicule ne démarre pas par intermittence (échange) sur dem.

> Codes défauts : P062F ou DF107 ne s'efface pas (réparation) sur dem.

Calculateur moteur BOSCH EDC16CP33

> Défaut de communication ; le véhicule ne démarre pas par intermittence et/ou DF038 (échange) sur dem.

> Défaut P062F ou DF107 ne s'efface pas (réparation) sur dem.

Combiné d'instruments

> Panne intermittente ou dysfonctionnements sur dem.

> Afficheur digital en panne sur dem.

> Affichage analogique défaillant sur dem.

Trafic III (Phase 1) | de 09/2014 à 04/2019

Renault

Combiné d'instruments

> Défaut de pixels ou de segments, affichage qui s'estompe sur dem.



Défaut de pixels ou de segments, affichage qui s'estompe

Twingo II (CN..) | de 09/2007 à 12/2014**Renault****Calculateur ABS ATE MK70**

- > Défaut moteur de pompe ou pompe hydraulique - le descriptif du défaut varie suivant l'outil de diag sur dem.
- > Défauts divers, par ex. absence de communication, capteurs de roues, défaut de BUS CAN sur dem.

Combiné d'instruments

- > Panne intermittente ou dysfonctionnements sur dem.
- > Un ou plusieurs témoins de contrôle restent allumés faiblement après coupure du contact sur dem.
- > Affichage erroné du niveau de carburant sur dem.
- > Défaut de pixels ou de segments, affichage qui s'estompe sur dem.



Un ou plusieurs voyants de contrôle restent allumés faiblement après coupure du contact

Twingo III (Phase I) | de 06/2014 à 03/2020**Renault****Combiné d'instruments**

- > Affichage erroné du niveau de carburant sur dem.

Vel Satis (BJ0. - Phase 1-2) | de 04/2002 à 01/2010**Renault****Calculateur ABS / ESP ATE MK60**

- > Défaut : capteur de pression de freinage défectueux - le descriptif du défaut varie suivant l'outil de diag sur dem.

Combiné d'instruments

- > Message « batterie faible » - La batterie est chargée sur dem.
- > Panne intermittente ou dysfonctionnements sur dem.
- > Affichage analogique défaillant sur dem.

Panneau de commande de climatisation

- > Panne du rétroéclairage sur dem.
- > Défaut de pixels ou de segments, affichage qui s'estompe sur dem.
- > Réglage de la température hors fonction (reste sur chaud ou sur froid) - Le volet de réglage est intact sur dem.



Défauts divers

Midlum | de 01/2007 à 12/2013**Renault****Calculateur-module pompe urée BOSCH**

- > Défaut de communication sur dem.
- > Défaut de commande injecteur urée sur dem.

Premium II | de 01/2007 à 12/2013**Renault****Calculateur-module pompe urée BOSCH**

- > Défaut de communication sur dem.
- > Défaut de commande injecteur urée sur dem.

9-3 Berline Sport/Break Sport/Cabriolet/9-3X (YS3F) | de 08/2002 à 12/2011

Saab

Calculateur moteur BOSCH EDC16C9

> Défaut de communication ; défaut interne P602 sur dem.

Panneau de commande de climatisation (ACC)

> Défaut de pixels ou de segments, affichage qui s'estompe sur dem.

Saab-Information-Display (SID)

> Défaut de pixels ou de segments, affichage qui s'estompe sur dem.

> Panne du buzzer ou du haut-parleur sur dem.



Défaut de pixels ou de segments

9-3 Berline/Coupé/Cabriolet (YS3D) | de 03/1998 à 07/2003

Saab

Calculateur ABS / ESP BOSCH 5.3/5.4/5.7

> Défauts divers (par ex. pas de communication ou défaut capteur de vitesse de roue) sur dem.

Panneau de commande de climatisation (ACC)

> Défaut de pixels ou de segments, affichage qui s'estompe sur dem.

Saab-Information-Display (SID)

> Défaut de pixels ou de segments, affichage qui s'estompe sur dem.

> Panne du buzzer ou du haut-parleur sur dem.



Défaut de pixels ou de segments

9-5 Berline (YS3G) | de 06/2010 à 12/2011

Saab

Panneau de commande de climatisation (ACC)

> Défaut de pixels ou de segments, affichage qui s'estompe sur dem.

Saab-Information-Display (SID)

> Défaut de pixels ou de segments, affichage qui s'estompe sur dem.

> Panne du buzzer ou du haut-parleur sur dem.



Défaut de pixels ou de segments

9-5 Berline/Break/Break Sport (YS3E) | de 06/1997 à 10/2010**Saab****Calculateur ABS / ESP BOSCH 5.3/5.4/5.7**

> Défauts divers (par ex. pas de communication ou défaut capteur de vitesse de roue) sur dem.

Calculateur moteur BOSCH EDC16C9

> Défaut de communication ; défaut interne P602 sur dem.

Panneau de commande de climatisation (ACC)

> Défaut de pixels ou de segments, affichage qui s'estompe sur dem.

Saab-Information-Display (SID)

> Défaut de pixels ou de segments, affichage qui s'estompe sur dem.

> Panne du buzzer ou du haut-parleur sur dem.

Tableau de bord module SIU

> Panne du buzzer ou du haut-parleur sur dem.



Défaut de pixels ou de segments

900 Berline/Coupé/Cabriolet (II/YS3D) | de 02/1994 à 03/1998**Saab****Calculateur ABS / ESP BOSCH 5.3/5.4/5.7**

> Défauts divers (par ex. pas de communication ou défaut capteur de vitesse de roue) sur dem.

Saab-Information-Display (SID)

> Défaut de pixels ou de segments, affichage qui s'estompe sur dem.

> Panne du buzzer ou du haut-parleur sur dem.



Défaut de pixels ou de segments

9000 Berline (YS3C) | de 09/1993 à 06/1997**Saab****Saab-Information-Display (SID)**

> Panne du buzzer ou du haut-parleur sur dem.

Calculateur ABS / ESP ATE MK60

> Défaut : capteur de pression de freinage défectueux - le descriptif du défaut varie suivant l'outil de diag sur dem.

Calculateur ABS / ESP ATE MK61

> Défaut moteur de pompe ou pompe hydraulique - le descriptif du défaut varie suivant l'outil de diag sur dem.

> «Calculateur : composants défectueux» & «Moteur de pompe : composants défectueux» sur dem.

> «Calculateur/composants défectueux» ou absence de communication avec l'outil de diag sur dem.

Calculateur ABS ATE MK70

> Défauts divers, par ex. absence de communication, capteurs de roues, défaut de BUS CAN sur dem.

> Défaut moteur de pompe ou pompe hydraulique - le descriptif du défaut varie suivant l'outil de diag sur dem.

Calculateur moteur BOSCH EDC15x

> Le véhicule ne démarre pas ou démarre et cale aussitôt - pas de communication avec le calculateur sur dem.

Calculateur moteur DIGIFANT

> Calculateur moteur avec capteur de pression de tubulure d'admission intégré : perte de puissance ou fonctionnement saccadé du moteur sur dem.

Capteur NOx

> Dysfonctionnements du capteur NOx, signal hors tolérance sur dem.

Combiné d'instruments

> Panne du buzzer ou du haut-parleur sur dem.

Module de réglage des phares

> Réglage de la portée des phares hors d'usage sur dem.

Système de navigation

> Défauts de lecture du CD/DVD ou impossibilité de l'insérer/l'éjecter sur dem.

> Défauts d'écran ou pannes d'écran sur dem.

Système de navigation Media System Plus

> Dysfonctionnements divers (par ex. le système ne démarre pas, absence de son, écran blanc) sur dem.



Défaut : capteur de pression de freinage défectueux



Panne du buzzer ou du haut-parleur

Calculateur ABS / ESP ATE MK20/MK25/MK48/MK49

- > Défauts divers (par ex. défaut moteur de pompe défectueux ou relais de valve) sur dem.

Calculateur moteur DIGIFANT

- > Calculateur moteur avec capteur de pression de tubulure d'admission intégré : perte de puissance ou fonctionnement saccadé du moteur sur dem.

Combiné d'instruments

- > Panne du rétroéclairage sur dem.



Panne du rétroéclairage

Calculateur ABS / ESP ATE MK20/MK25/MK48/MK49

- > Défauts divers (par ex. défaut moteur de pompe défectueux ou relais de valve) sur dem.

Calculateur moteur BOSCH EDC16U34

- > Défaut de communication ; le véhicule ne démarre pas par intermittence (échange) sur dem.

Combiné d'instruments

- > Défaut de pixels ou de segments, affichage qui s'estompe sur dem.
- > Témoins des clignotants en panne sur dem.
- > Panne intermittente ou dysfonctionnements sur dem.

Système de navigation Media System Plus

- > Dysfonctionnements divers (par ex. le système ne démarre pas, absence de son, écran blanc) sur dem.



Défauts divers

Autoradio

> Défaut de pixels ou de segments, affichage qui s'estompe sur dem.

Calculateur ABS / ESP ATE MK60

> Défaut : capteur de pression de freinage défectueux - le descriptif du défaut varie suivant l'outil de diag sur dem.

Calculateur ABS / ESP ATE MK61

> Défaut moteur de pompe ou pompe hydraulique - le descriptif du défaut varie suivant l'outil de diag sur dem.

> «Calculateur : composants défectueux» & «Moteur de pompe : composants défectueux» sur dem.

> «Calculateur/composants défectueux» ou absence de communication avec l'outil de diag sur dem.

Calculateur moteur BOSCH EDC16U1

> Défaut de communication ; le véhicule ne démarre pas par intermittence, pompe carburant non pilotée (réparation) sur dem.

Calculateur moteur BOSCH EDC16U34

> Défaut de communication ; le véhicule ne démarre pas par intermittence (échange) sur dem.

Combiné d'instruments

> Panne du rétroéclairage sur dem.

> Afficheur digital en panne sur dem.

> Panne intermittente ou dysfonctionnements sur dem.

> L'antidémarrage ne se désactive pas et le véhicule ne démarre pas sur dem.

Système de navigation Media System Plus

> Dysfonctionnements divers (par ex. le système ne démarre pas, absence de son, écran blanc) sur dem.



ATE MK61 de dessus



ATE MK61 de dessous

Ateca (5FP) | à partir de 04/2016**Boîte de vitesses automatique DSG 7 DQ381 (OGC/ODE)**

> P1735/P1736 : Transmetteur de position embrayage 1, défaut électrique / P0607 sur dem.

Combiné d'instruments

> Panne du rétroéclairage sur dem.

Cordoba (113 ou 6K/C) | de 10/1996 à 01/2003

Seat

Boîtier antidémarrage - DWA

- > L'antidémarrage ne se débloque pas et le véhicule ne démarre pas sur dem.

Calculateur ABS / ESP ATE MK20/MK25/MK48/MK49

- > Défauts divers (par ex. défaut moteur de pompe défectueux ou relais de valve) sur dem.

Combiné d'instruments

- > Panne intermittente ou dysfonctionnements sur dem.
- > Affichage analogique défaillant sur dem.

Panneau de commande de climatisation

- > Défaut de pixels ou de segments, affichage qui s'estompe sur dem.



Panne totale aléatoire ou dysfonctionnements

Cordoba (6L) | de 01/2003 à 12/2008

Seat

Calculateur moteur BOSCH EDC16U34

- > Défaut de communication ; le véhicule ne démarre pas par intermittence (échange) sur dem.

Combiné d'instruments

- > Panne intermittente ou dysfonctionnements sur dem.
- > Affichage analogique défaillant sur dem.

Panneau de commande de climatisation

- > Panne totale intermittente sur dem.



Panne totale aléatoire ou dysfonctionnements

Exeo/Exeo ST (3R) | de 03/2009 à 06/2013

Seat

Combiné d'instruments

- > Panne du rétroéclairage sur dem.
- > Afficheur digital en panne sur dem.
- > Numéro de châssis incorrect sur dem.
- > Affichage analogique défaillant (température du moteur et niveau de carburant) sur dem.

Ibiza (6K) | de 10/1996 à 04/2002

Seat

Boîtier antidémarrage - DWA

> L'antidémarrage ne se débloque pas et le véhicule ne démarre pas sur dem.

Calculateur ABS / ESP ATE MK20/MK25/MK48/MK49

> Défauts divers (par ex. défaut moteur de pompe défectueux ou relais de valve) sur dem.

Combiné d'instruments

> Panne intermittente ou dysfonctionnements sur dem.

> Affichage analogique défaillant sur dem.

Panneau de commande de climatisation

> Défaut de pixels ou de segments, affichage qui s'estompe sur dem.



Panne totale aléatoire ou dysfonctionnements

Ibiza (6L) | de 04/2002 à 10/2009

Seat

Calculateur moteur BOSCH EDC16U34

> Défaut de communication ; le véhicule ne démarre pas par intermittence (échange) sur dem.

Combiné d'instruments

> Panne intermittente ou dysfonctionnements sur dem.

> Affichage analogique défaillant sur dem.

Panneau de commande de climatisation

> Panne totale intermittente sur dem.



Panne totale aléatoire ou dysfonctionnements

Ibiza/Ibiza ST (6J) | de 06/2008 à 03/2012

Seat

Calculateur moteur BOSCH EDC16U34

> Défaut de communication ; le véhicule ne démarre pas par intermittence (échange) sur dem.

Combiné d'instruments

> Panne du rétroéclairage sur dem.

> Panne intermittente ou dysfonctionnements sur dem.

> L'antidémarrage ne se désactive pas et le véhicule ne démarre pas sur dem.

Calculateur ABS / ESP ATE MK20/MK25/MK48/MK49

> Défauts divers (par ex. défaut moteur de pompe défectueux ou relais de valve) sur dem.

Calculateur ABS / ESP ATE MK60

> Défaut : capteur de pression de freinage défectueux - le descriptif du défaut varie suivant l'outil de diag sur dem.

Calculateur moteur BOSCH EDC15x

> Le véhicule ne démarre pas ou démarre et cale aussitôt - pas de communication avec le calculateur sur dem.

Combiné d'instruments

> Défaut de pixels ou de segments, affichage qui s'estompe sur dem.
 > Panne intermittente ou dysfonctionnements sur dem.
 > Affichage analogique défaillant sur dem.

Panneau de commande de climatisation

> Défaut de pixels ou de segments, affichage qui s'estompe sur dem.



Panne totale aléatoire ou dysfonctionnements

Autoradio

> Défaut de pixels ou de segments, affichage qui s'estompe sur dem.

Calculateur ABS / ESP ATE MK60

> Défaut : capteur de pression de freinage défectueux - le descriptif du défaut varie suivant l'outil de diag sur dem.

Calculateur ABS / ESP ATE MK61

> Défaut moteur de pompe ou pompe hydraulique - le descriptif du défaut varie suivant l'outil de diag sur dem.
 > «Calculateur : composants défectueux» & «Moteur de pompe : composants défectueux» sur dem.
 > «Calculateur/composants défectueux» ou absence de communication avec l'outil de diag sur dem.

Calculateur moteur BOSCH EDC16U1

> Défaut de communication ; le véhicule ne démarre pas par intermittence, pompe carburant non pilotée (réparation) sur dem.

Calculateur moteur BOSCH EDC16U34

> Défaut de communication ; le véhicule ne démarre pas par intermittence (échange) sur dem.

Combiné d'instruments

> Panne du rétroéclairage sur dem.
 > Panne intermittente ou dysfonctionnements sur dem.
 > L'antidémarrage ne se désactive pas et le véhicule ne démarre pas sur dem.

Système de navigation Media System Plus

> Dysfonctionnements divers (par ex. le système ne démarre pas, absence de son, écran blanc) sur dem.

León (5F - Phase 2) | de 01/2016 à 04/2020

Seat

Boîte de vitesses automatique DSG 7 DQ381 (OGC/ODE)

> P1735/P1736 : Transmetteur de position embrayage 1, sur dem.
défaut électrique / P0607

Combiné d'instruments

> Panne du rétroéclairage sur dem.

León (KL) | à partir de 04/2020

Seat

Boîte de vitesses automatique DSG 7 DQ381 (OGC/ODE)

> P1735/P1736 : Transmetteur de position embrayage 1, sur dem.
défaut électrique / P0607

Toledo (1M2) | de 09/1997 à 12/2004

Seat

Calculateur ABS / ESP ATE MK20/MK25/MK48/MK49

> Défauts divers (par ex. défaut moteur de pompe défectueux ou relais de valve) sur dem.

Combiné d'instruments

> Panne intermittente ou dysfonctionnements sur dem.

> Affichage analogique défaillant sur dem.

Panneau de commande de climatisation

> Défaut de pixels ou de segments, affichage qui s'estompe sur dem.

Toledo (5P) | de 12/2004 à 10/2009

Seat

Calculateur ABS / ESP ATE MK60

> Défaut : capteur de pression de freinage défectueux - le descriptif du défaut varie suivant l'outil de diag sur dem.

Calculateur ABS / ESP ATE MK61

> Défaut moteur de pompe ou pompe hydraulique - le descriptif du défaut varie suivant l'outil de diag sur dem.

Calculateur moteur BOSCH EDC16U1

> Défaut de communication ; le véhicule ne démarre pas par intermittence, pompe carburant non pilotée (réparation) sur dem.

Calculateur moteur BOSCH EDC16U34

> Défaut de communication ; le véhicule ne démarre pas par intermittence (échange) sur dem.

Combiné d'instruments

> Panne du rétroéclairage sur dem.

> Afficheur digital en panne sur dem.

> Panne intermittente ou dysfonctionnements sur dem.

> L'antidémarrage ne se désactive pas et le véhicule ne démarre pas sur dem.

Système de navigation Media System Plus

> Dysfonctionnements divers (par ex. le système ne démarre pas, absence de son, écran blanc) sur dem.

DIVERS

Škoda

Calculateur ABS / ESP ATE MK60

> Défaut : capteur de pression de freinage défectueux - le descriptif du défaut varie suivant l'outil de diag sur dem.

Calculateur ABS / ESP ATE MK61

> Défaut moteur de pompe ou pompe hydraulique - le descriptif du défaut varie suivant l'outil de diag sur dem.

> «Calculateur/composants défectueux» ou absence de communication avec l'outil de diag sur dem.

> «Calculateur : composants défectueux» & «Moteur de pompe : composants défectueux» sur dem.

Calculateur ABS ATE MK70

> Défauts divers, par ex. absence de communication, capteurs de roues, défaut de BUS CAN sur dem.

> Défaut moteur de pompe ou pompe hydraulique - le descriptif du défaut varie suivant l'outil de diag sur dem.

Calculateur moteur BOSCH EDC16U1

> Défaut de communication ; le véhicule ne démarre pas par intermittence, pompe carburant non pilotée (réparation) sur dem.

Calculateur moteur BOSCH EDC16U34

> Défaut de communication ; le véhicule ne démarre pas par intermittence (échange) sur dem.

Capteur NOx

> Dysfonctionnements du capteur NOx, signal hors tolérance sur dem.

Combiné d'instruments

> Panne du buzzer ou du haut-parleur sur dem.

Module de réglage des phares

> Réglage de la portée des phares hors d'usage sur dem.

Système de navigation

> Défauts de lecture du CD/DVD ou impossibilité de l'insérer/l'éjecter sur dem.

> Défauts d'écran ou pannes d'écran sur dem.

Système de navigation Columbus

> Dysfonctionnements divers (par ex. le système ne démarre pas, absence de son, écran blanc) sur dem.



Défaut : capteur de pression de freinage défectueux



Panne du buzzer ou du haut-parleur

Calculateur ESP / DSC ATE MK61

- > «Calculateur : composants défectueux» & «Moteur de pompe : composants défectueux» sur dem.
- > Défaut moteur de pompe ou pompe hydraulique - le descriptif du défaut varie suivant l'outil de diag sur dem.
- > «Calculateur/composants défectueux» ou absence de communication avec l'outil de diag sur dem.

Calculateur moteur BOSCH EDC15x

- > Le véhicule ne démarre pas ou démarre et cale aussitôt - pas de communication avec le calculateur sur dem.

Calculateur moteur BOSCH EDC16U34

- > Défaut de communication ; le véhicule ne démarre pas par intermittence (échange) sur dem.

Combiné d'instruments

- > Défaut de pixels ou de segments, affichage qui s'estompe sur dem.
- > Affichage analogique défaillant sur dem.
- > Panne intermittente ou dysfonctionnements sur dem.
- > Panne du buzzer ou du haut-parleur sur dem.
- > L'antidémarrage ne se désactive pas et le véhicule ne démarre pas sur dem.



Défauts divers

Calculateur ESP / DSC ATE MK61

- > «Calculateur : composants défectueux» & «Moteur de pompe : composants défectueux» sur dem.
- > Défaut moteur de pompe ou pompe hydraulique - le descriptif du défaut varie suivant l'outil de diag sur dem.
- > «Calculateur/composants défectueux» ou absence de communication avec l'outil de diag sur dem.

Calculateur moteur BOSCH EDC16U34

- > Défaut de communication ; le véhicule ne démarre pas par intermittence (échange) sur dem.

Combiné d'instruments

- > Panne intermittente ou dysfonctionnements sur dem.
- > Panne du buzzer ou du haut-parleur sur dem.
- > Afficheur digital en panne sur dem.
- > Panne du rétroéclairage sur dem.
- > Un ou plusieurs voyants de contrôle restent allumés faiblement après coupure du contact sur dem.

Système de navigation Columbus

- > Dysfonctionnements divers (par ex. le système ne démarre pas, absence de son, écran blanc) sur dem.



Défauts divers

Felicia (791/795) | de 01/1995 à 01/2002**Škoda****Calculateur ABS / ESP ATE MK20/MK25/MK48/MK49**

- > Défauts divers (par ex. pas de communication ou défaut capteur de vitesse de roue) sur dem.

Karoq | à partir de 11/2017**Škoda****Boîte de vitesses automatique DSG 7 DQ381 (0GC/0DE)**

- > P1735/P1736 : Transmetteur de position embrayage 1, défaut électrique / P0607 sur dem.

Octavia Berline/Combi (break) (1U) | de 03/1997 à 07/2010**Škoda****Calculateur ABS / ESP ATE MK20/MK25/MK48/MK49**

- > Défauts divers (par ex. pas de communication ou défaut capteur de vitesse de roue) sur dem.

Calculateur ESP / DSC ATE MK61

- > «Calculateur : composants défectueux» & «Moteur de pompe : composants défectueux» sur dem.
- > Défaut moteur de pompe ou pompe hydraulique - le descriptif du défaut varie suivant l'outil de diag sur dem.
- > «Calculateur/composants défectueux» ou absence de communication avec l'outil de diag sur dem.

**Affichage analogique défaillant****Défaut de pixels ou de segments****Calculateur moteur BOSCH EDC15x**

- > Le véhicule ne démarre pas ou démarre et cale aussitôt - pas de communication avec le calculateur sur dem.

Calculateur moteur BOSCH EDC16U34

- > Défaut de communication ; le véhicule ne démarre pas par intermittence (échange) sur dem.

Combiné d'instruments

- > Défaut de pixels ou de segments, affichage qui s'estompe sur dem.
- > Affichage analogique défaillant sur dem.
- > Panne intermittente ou dysfonctionnements sur dem.
- > Panne du buzzer ou du haut-parleur sur dem.

Octavia Berline/Combi (break) (5E) | à partir de 01/2017**Škoda****Boîte de vitesses automatique DSG 7 DQ381 (0GC/0DE)**

- > P1735/P1736 : Transmetteur de position embrayage 1, défaut électrique / P0607 sur dem.

Calculateur ABS / ESP ATE MK60

- > Défaut : capteur de pression de freinage défectueux - le descriptif du défaut varie suivant l'outil de diag sur dem.

Calculateur ABS / ESP ATE MK61

- > Défaut moteur de pompe ou pompe hydraulique - le descriptif du défaut varie suivant l'outil de diag sur dem.
- > «Calculateur/composants défectueux» ou absence de communication avec l'outil de diag sur dem.
- > «Calculateur : composants défectueux» & «Moteur de pompe : composants défectueux» sur dem.

Calculateur ABS ATE MK70

- > Défauts divers, par ex. absence de communication, capteurs de roues, défaut de BUS CAN sur dem.
- > Défaut moteur de pompe ou pompe hydraulique - le descriptif du défaut varie suivant l'outil de diag sur dem.

Calculateur ESP / DSC ATE MK61

- > «Calculateur : composants défectueux» & «Moteur de pompe : composants défectueux» sur dem.
- > Défaut moteur de pompe ou pompe hydraulique - le descriptif du défaut varie suivant l'outil de diag sur dem.
- > «Calculateur/composants défectueux» ou absence de communication avec l'outil de diag sur dem.

Calculateur moteur BOSCH EDC16U1

- > Défaut de communication ; le véhicule ne démarre pas par intermittence, pompe carburant non pilotée (réparation) sur dem.

Calculateur moteur BOSCH EDC16U34

- > Défaut de communication ; le véhicule ne démarre pas par intermittence (échange) sur dem.

Combiné d'instruments

- > Affichage analogique défaillant sur dem.
- > Panne intermittente ou dysfonctionnements sur dem.
- > Panne du buzzer ou du haut-parleur sur dem.
- > Panne du rétroéclairage sur dem.
- > Un ou plusieurs voyants de contrôle restent allumés faiblement après coupure du contact sur dem.
- > Défaut de pixels ou de segments, affichage qui s'estompe sur dem.
- > Affichage erroné de la température extérieure, d'où non fonctionnement de la climatisation sur dem.

Radio Bolero

- > Dysfonctionnements divers des haut-parleurs sur dem.
- > Panne totale ou dysfonctionnement divers sur dem.

Système de navigation

- > Défauts d'écran ou pannes d'écran sur dem.

Système de navigation Columbus

- > Dysfonctionnements divers (par ex. le système ne démarre pas, absence de son, écran blanc) sur dem.



Défauts divers

Combiné d'instruments

> Panne du rétroéclairage sur dem.

Calculateur ESP / DSC ATE MK61

> «Calculateur : composants défectueux» & «Moteur de pompe : composants défectueux» sur dem.

> Défaut moteur de pompe ou pompe hydraulique - le descriptif du défaut varie suivant l'outil de diag sur dem.

> «Calculateur/composants défectueux» ou absence de communication avec l'outil de diag sur dem.

Calculateur moteur BOSCH EDC16U34

> Défaut de communication ; le véhicule ne démarre pas par intermittence (échange) sur dem.



Défauts divers

Combiné d'instruments

> Panne intermittente ou dysfonctionnements sur dem.

> Panne du buzzer ou du haut-parleur sur dem.

> Afficheur digital en panne sur dem.

> Panne du rétroéclairage sur dem.

> Un ou plusieurs voyants de contrôle restent allumés faiblement après coupure du contact sur dem.

> Défaut de pixels ou de segments, affichage qui s'estompe sur dem.

> L'antidémarrage ne se désactive pas et le véhicule ne démarre pas sur dem.

Radio Bolero

> Dysfonctionnements divers des haut-parleurs sur dem.

> Panne totale ou dysfonctionnement divers sur dem.

Système de navigation Columbus

> Dysfonctionnements divers (par ex. le système ne démarre pas, absence de son, écran blanc) sur dem.

Autoradio Swing

> Défauts de lecture du CD/DVD ou impossibilité de l'insérer/
l'éjecter sur dem.

Calculateur moteur BOSCH EDC16U34

> Défaut de communication ; le véhicule ne démarre pas par
intermittence (échange) sur dem.

Combiné d'instruments

> Panne du buzzer ou du haut-parleur sur dem.

> Panne du rétroéclairage sur dem.

> Un ou plusieurs voyants de contrôle restent allumés
faiblement après coupure du contact sur dem.

> Défaut de pixels ou de segments, affichage qui s'estompe sur dem.

Système de navigation

> Défauts d'écran ou panes d'écran sur dem.

Système de navigation Amundsen RNS310

> Dysfonctionnements divers des haut-parleurs sur dem.

Système de navigation Columbus

> Dysfonctionnements divers (par ex. le système ne démarre
pas, absence de son, écran blanc) sur dem.



Dysfonctionnements divers

Calculateur moteur BOSCH EDC16U34

> Défaut de communication ; le véhicule ne démarre pas par
intermittence (échange) sur dem.

Combiné d'instruments

> Panne du rétroéclairage sur dem.

> Un ou plusieurs voyants de contrôle restent allumés
faiblement après coupure du contact sur dem.

Système de navigation Columbus

> Dysfonctionnements divers (par ex. le système ne démarre
pas, absence de son, écran blanc) sur dem.



Dysfonctionnements divers

Boîte de vitesses automatique DSG 7 DQ381 (0GC/0DE)

> P1735/P1736 : Transmetteur de position embrayage 1, sur dem.
défaut électrique / P0607

Calculateur ABS ATE MK70

- > Défauts divers, par ex. absence de communication, capteurs de roues, défaut de BUS CAN sur dem.

- > Défaut moteur de pompe ou pompe hydraulique - le descriptif du défaut varie suivant l'outil de diag sur dem.

Calculateur ESP / DSC ATE MK61

- > «Calculateur : composants défectueux» & «Moteur de pompe : composants défectueux» sur dem.

- > Défaut moteur de pompe ou pompe hydraulique - le descriptif du défaut varie suivant l'outil de diag sur dem.

- > «Calculateur/composants défectueux» ou absence de communication avec l'outil de diag sur dem.

Combiné d'instruments

- > Panne intermittente ou dysfonctionnements sur dem.

- > Panne du rétroéclairage sur dem.

- > Un ou plusieurs voyants de contrôle restent allumés faiblement après coupure du contact sur dem.

- > Défaut de pixels ou de segments, affichage qui s'estompe sur dem.

Radio Bolero

- > Dysfonctionnements divers des haut-parleurs sur dem.

- > Panne totale ou dysfonctionnement divers sur dem.

Système de navigation Columbus

- > Dysfonctionnements divers (par ex. le système ne démarre pas, absence de son, écran blanc) sur dem.

Combiné d'instruments

- > Défaut de pixels ou de segments, affichage qui s'estompe sur dem.

- > Panne intermittente ou dysfonctionnements sur dem.



Défauts divers

Combiné d'instruments

- > Panne intermittente ou dysfonctionnements sur dem.

- > Affichage erroné du niveau de carburant sur dem.

fortwo cabrio/coupé (BR451) | de 04/2007 à 07/2010

smart

Combiné d'instruments

> Afficheur digital en panne sur dem.

roadster (BR452) | de 01/2003 à 12/2006

smart

Combiné d'instruments

> Panne intermittente ou dysfonctionnements sur dem.



Défauts divers

Alto (AMF310) | de 04/2009 à 07/2015

Suzuki

Calculateur ABS / ESP ATE MK61

> Défaut moteur de pompe ou pompe hydraulique - le descriptif du défaut varie suivant l'outil de diag sur dem.



ATE MK61 de dessus



ATE MK61 de dessous

Grand Vitara (Phase 1) | de 09/2005 à 12/2008

Suzuki

Calculateur ABS / ESP ATE MK60

> Défaut : capteur de pression de freinage défectueux - le descriptif du défaut varie suivant l'outil de diag sur dem.

Calculateur ABS / ESP ATE MK61

> Défaut moteur de pompe ou pompe hydraulique - le descriptif du défaut varie suivant l'outil de diag sur dem.

Combiné d'instruments

> Panne intermittente ou dysfonctionnements sur dem.



ATE MK60 - Défaut : « capteur de pression de freinage défectueux »

Grand Vitara (Phase 2) | de 01/2009 à 09/2012

Suzuki

Calculateur ABS / ESP ATE MK60

> Défaut : capteur de pression de freinage défectueux - le descriptif du défaut varie suivant l'outil de diag sur dem.

Calculateur ABS / ESP ATE MK61

> Défaut moteur de pompe ou pompe hydraulique - le descriptif du défaut varie suivant l'outil de diag sur dem.

Combiné d'instruments

> Panne intermittente ou dysfonctionnements sur dem.

Grand Vitara (Phase 3) | de 10/2012 à 03/2015

Suzuki

Calculateur ABS / ESP ATE MK60

> Défaut : capteur de pression de freinage défectueux - le descriptif du défaut varie suivant l'outil de diag sur dem.

Calculateur ABS / ESP ATE MK61

> Défaut moteur de pompe ou pompe hydraulique - le descriptif du défaut varie suivant l'outil de diag sur dem.

Combiné d'instruments

> Panne intermittente ou dysfonctionnements sur dem.



ATE MK61 de dessus



ATE MK61 de dessous

Jimny (SN4xx) | de 10/1998 à 12/2005

Suzuki

Combiné d'instruments

> Affichage erroné de la vitesse et afficheur hors fonction sur dem.

Splash (A5B) | de 05/2008 à 12/2014

Suzuki

Calculateur ABS / ESP ATE MK60

> Défaut : capteur de pression de freinage défectueux - le descriptif du défaut varie suivant l'outil de diag sur dem.



ATE MK60 - Défaut : « capteur de pression de freinage défectueux »

Swift (MZ) | de 05/2005 à 09/2010**Suzuki****Calculateur ABS / ESP ATE MK60**

> Défaut : capteur de pression de freinage défectueux - le descriptif du défaut varie suivant l'outil de diag sur dem.

Combiné d'instruments

> Panne intermittente ou dysfonctionnements sur dem.
 > Panne du rétroéclairage sur dem.



Panne du rétroéclairage

Swift (NZ - Phase 1) | de 09/2010 à 10/2013**Suzuki****Combiné d'instruments**

> Panne du rétroéclairage sur dem.



Panne du rétroéclairage

Swift (NZ - Phase 2) | de 10/2013 à 04/2017**Suzuki****Combiné d'instruments**

> Panne du rétroéclairage sur dem.

Wagon R+ (RB413D) | de 05/2000 à 08/2003**Suzuki****Combiné d'instruments**

> Panne intermittente ou dysfonctionnements sur dem.

Combiné d'instruments

- > Témoins des clignotants en panne sur dem.

- > Panne du rétroéclairage sur dem.



Témoins des clignotants en panne

Combiné d'instruments

- > Panne du rétroéclairage sur dem.

Calculateur de Direction Assistée Electrique

- > Défauts divers, par ex. codes défaut C1552 + C1554 sur dem.

Calculateur moteur BOSCH ME17.9.52

- > Défaut de communication ; le véhicule ne démarre pas par intermittence. sur dem.

Calculateur moteur BOSCH ME7.9.52

- > Défaut de communication ; le véhicule ne démarre pas par intermittence. sur dem.

Combiné d'instruments

- > Témoins des clignotants en panne sur dem.



Panne aléatoire ou permanente de la direction assistée électrique

Combiné d'instruments

- > Affichage analogique défaillant sur dem.

Corolla Verso (AUR/CUR10) | de 05/2004 à 04/2009

Toyota

Autoradio

> Panne totale aléatoire ou panne du son sur dem.

Panneau de commande de climatisation

> Réglage de la température hors fonction sur dem.



Réglage de la température hors fonction

Hilux (N25/N2) | de 10/2005 à 12/2015

Toyota

Combiné d'instruments

> Affichage analogique défaillant (niveau de carburant) sur dem.

Land Cruiser (J12) | de 02/2003 à 04/2010

Toyota

Combiné d'instruments

> Panne du rétroéclairage sur dem.

Land Cruiser (J15) | de 01/2009 à 12/2020

Toyota

Combiné d'instruments

> Affichage analogique défaillant sur dem.

ProAce | de 01/2007 à 12/2016

Toyota

Combiné d'instruments

> Panne du rétroéclairage sur dem.

Yaris (XP9) | de 01/2006 à 10/2011

Toyota

Calculateur ABS / ESP ATE MK60

> Défaut : capteur de pression de freinage défectueux - le descriptif du défaut varie suivant l'outil de diag sur dem.

Calculateur ABS / ESP ATE MK61

> Défaut moteur de pompe ou pompe hydraulique - le descriptif du défaut varie suivant l'outil de diag sur dem.



ATE MK60 - Défaut : « capteur de pression de freinage défectueux »

Calculateur ABS / ESP ATE MK60

> Défaut : capteur de pression de freinage défectueux - le descriptif du défaut varie suivant l'outil de diag sur dem.

Calculateur ABS / ESP ATE MK61

> Défaut moteur de pompe ou pompe hydraulique - le descriptif du défaut varie suivant l'outil de diag sur dem.

Calculateur ABS / ESP AWD850

> Défauts divers (par ex. pas de communication ou défaut capteur de roue) sur dem.



Défauts divers (par ex. pas de communication)

240 | de 08/1974 à 05/1993

Combiné d'instruments

> Le totalisateur de kilomètres ne fonctionne plus sur dem.



Le totalisateur de kilomètres ne fonctionne plus

440 (KX) | de 09/1993 à 03/1996

Combiné d'instruments

> Le totalisateur de kilomètres ne fonctionne plus sur dem.



Le totalisateur de kilomètres ne fonctionne plus

850 (LS/LW) | de 09/1993 à 12/1997

Calculateur ABS / ESP AWD850

> Défauts divers (par ex. pas de communication ou défaut capteur de roue) sur dem.

Combiné d'instruments

> Le totalisateur de kilomètres ne fonctionne plus sur dem.

960 Berline/Break (944/964) | de 09/1993 à 12/1996**Volvo****Combiné d'instruments**

> Le totalisateur de kilomètres ne fonctionne plus sur dem.

C30 (533) | de 12/2006 à 11/2009**Volvo****Calculateur ABS / ESP ATE MK60**

> Défaut : capteur de pression de freinage défectueux - le descriptif du défaut varie suivant l'outil de diag sur dem.



ATE MK60 - Défaut : « capteur de pression de freinage défectueux »

C70 Cabriolet (N) | de 01/1997 à 10/2005**Volvo****Calculateur ABS / ESP ATE MK20/MK25/MK48/MK49**

> Défauts divers (par ex. défaut moteur de pompe défectueux ou relais de valve) sur dem.

Calculateur ABS / ESP AWD850

> Défauts divers (par ex. pas de communication ou défaut capteur de roue) sur dem.

Module de capote

> Panne intermittente du module de capote (ouverture/fermeture) sur dem.

C70 II (Typ M - Phase 1 + 2) | de 12/2005 à 06/2013**Volvo****Calculateur moteur BOSCH EDC16C31**

> Défaut de communication ; le véhicule ne démarre pas par intermittence (échange) sur dem.

S40 I (644/645) | de 02/1996 à 02/2004**Volvo****Calculateur ABS / ESP BOSCH 5.3/5.4/5.7**

> Défauts divers (par ex. pas de communication ou défaut capteur de vitesse de roue) sur dem.

Calculateur ABS / ESP ATE MK60

> Défaut : capteur de pression de freinage défectueux - le descriptif du défaut varie suivant l'outil de diag sur dem.

Calculateur ABS / ESP ATE MK61

> Défaut moteur de pompe ou pompe hydraulique - le descriptif du défaut varie suivant l'outil de diag sur dem.



ATE MK60 - Défaut : « capteur de pression de freinage défectueux »

Calculateur ABS / ESP ATE MK20/MK25/MK48/MK49

> Défauts divers (par ex. défaut moteur de pompe défectueux ou relais de valve) sur dem.

Combiné d'instruments

> Panne intermittente ou dysfonctionnements - Message d'erreur SRS-Airbag sur dem.

Panneau de commande de climatisation

> Boutons de réglage en panne - Réglage de la température impossible sur dem.

Système de navigation Volvo RTI

> Défauts de lecture du CD/DVD ou impossibilité de l'insérer/l'éjecter sur dem.



Panne totale aléatoire ou dysfonctionnements

Calculateur ABS / ESP ATE MK20/MK25/MK48/MK49

> Défauts divers (par ex. défaut moteur de pompe défectueux ou relais de valve) sur dem.

Combiné d'instruments

> Panne intermittente ou dysfonctionnements - Message d'erreur SRS-Airbag sur dem.

Panneau de commande de climatisation

> Boutons de réglage en panne - Réglage de la température impossible sur dem.



Boutons de réglage en panne

Calculateur ABS / ESP ATE MK20/MK25/MK48/MK49

> Défauts divers (par ex. défaut moteur de pompe défectueux ou relais de valve) sur dem.

Calculateur ABS / ESP ATE MK61

> Défaut moteur de pompe ou pompe hydraulique - le descriptif du défaut varie suivant l'outil de diag sur dem.

Calculateur ABS / ESP AWD850

> Défauts divers (par ex. pas de communication ou défaut capteur de roue) sur dem.

Combiné d'instruments

> Panne intermittente ou dysfonctionnements - Message d'erreur SRS-Airbag sur dem.

Panneau de commande de climatisation

> Boutons de réglage en panne - Réglage de la température impossible sur dem.

Système de navigation Volvo RTI

> Défauts de lecture du CD/DVD ou impossibilité de l'insérer/l'éjecter sur dem.



Panne totale aléatoire ou dysfonctionnements

Calculateur ABS / ESP ATE MK60

> Défaut : capteur de pression de freinage défectueux - le descriptif du défaut varie suivant l'outil de diag sur dem.

Calculateur ABS / ESP ATE MK61

> Défaut moteur de pompe ou pompe hydraulique - le descriptif du défaut varie suivant l'outil de diag sur dem.



ATE MK60 - Défaut : « capteur de pression de freinage défectueux »

Calculateur ABS / ESP ATE MK20/MK25/MK48/MK49

- > Défauts divers (par ex. défaut moteur de pompe défectueux ou relais de valve) sur dem.

Calculateur ABS / ESP AWD850

- > Défauts divers (par ex. pas de communication ou défaut capteur de roue) sur dem.

Combiné d'instruments

- > Panne intermittente ou dysfonctionnements - Message d'erreur SRS-Airbag sur dem.
- > Panne du buzzer ou du haut-parleur sur dem.

Panneau de commande de climatisation

- > Boutons de réglage en panne - Réglage de la température impossible sur dem.

Système de navigation Volvo RTI

- > Défauts de lecture du CD/DVD ou impossibilité de l'insérer/l'éjecter sur dem.



Panne du buzzer ou du haut-parleur

Actuateur de turbo Hella Garrett

- > Le moteur se met en mode d'urgence lors du redémarrage sur dem.

Calculateur moteur BOSCH EDC16C31

- > Défaut de communication ; le véhicule ne démarre pas par intermittence (échange) sur dem.

Calculateur ABS / ESP ATE MK20/MK25/MK48/MK49

- > Défauts divers (par ex. défaut moteur de pompe défectueux ou relais de valve) sur dem.

Combiné d'instruments

- > Panne intermittente ou dysfonctionnements - Message d'erreur SRS-Airbag sur dem.

Panneau de commande de climatisation

- > Boutons de réglage en panne - Réglage de la température impossible sur dem.

Système de navigation Volvo RTI

- > Défauts de lecture du CD/DVD ou impossibilité de l'insérer/l'éjecter sur dem.



Panne totale aléatoire ou dysfonctionnements

XC90 (C) | de 07/2002 à 07/2014**Volvo****Calculateur ABS / ESP ATE MK20/MK25/MK48/MK49**

> Défauts divers (par ex. défaut moteur de pompe défectueux ou relais de valve) sur dem.

Panneau de commande de climatisation

> Boutons de réglage en panne - Réglage de la température impossible sur dem.

Système de navigation Volvo RTI

> Défauts de lecture du CD/DVD ou impossibilité de l'insérer/l'éjecter sur dem.

**Défaut de lecture du CD/DVD****FE | de 01/2002 à 12/2012****Volvo****Combiné d'instruments**

> Défaut aiguille pression d'air (manomètre) sur dem.

**FH | de 01/2002 à 12/2012****Volvo****Combiné d'instruments**

> Défaut aiguille pression d'air (manomètre) sur dem.

FL | de 01/2002 à 12/2012**Volvo****Combiné d'instruments**

> Défaut aiguille pression d'air (manomètre) sur dem.

FM | de 01/2002 à 12/2012**Volvo****Combiné d'instruments**

> Défaut aiguille pression d'air (manomètre) sur dem.

Boîtier de confort

- > Dysfonctionnements divers (par ex. pas de communication, lève-vitres hors fonction ou antidem actif) sur dem.

Calculateur ABS / ESP ATE MK60

- > Défaut : capteur de pression de freinage défectueux - le descriptif du défaut varie suivant l'outil de diag sur dem.
- > Code erreur 01276 : pompe hydraulique - signal hors tolérance sur dem.

Calculateur ABS / ESP ATE MK61

- > Défaut moteur de pompe ou pompe hydraulique - le descriptif du défaut varie suivant l'outil de diag sur dem.
- > «Calculateur/composants défectueux» ou absence de communication avec l'outil de diag sur dem.
- > «Calculateur : composants défectueux» & «Moteur de pompe : composants défectueux» sur dem.

Calculateur ABS ATE MK70

- > Défauts divers, par ex. absence de communication, capteurs de roues, défaut de BUS CAN sur dem.
- > Défaut moteur de pompe ou pompe hydraulique - le descriptif du défaut varie suivant l'outil de diag sur dem.

Calculateur moteur BOSCH EDC15x

- > Le véhicule ne démarre pas ou démarre et cale aussitôt - pas de communication avec le calculateur sur dem.

Calculateur moteur BOSCH EDC16U1

- > Défaut de communication ; le véhicule ne démarre pas par intermittence, pompe carburant non pilotée (réparation) sur dem.

Calculateur moteur BOSCH EDC16U31

- > Dysfonctionnement de la vanne EGR (Code : 001027 (P0403)) sur dem.

Calculateur moteur BOSCH MED17.5.5

- > Absence de communication et démarrage impossible sur dem.

Calculateur moteur DIGIFANT

- > Calculateur moteur avec capteur de pression de tubulure d'admission intégré : perte de puissance ou fonctionnement saccadé du moteur sur dem.

Capteur NOx

- > Dysfonctionnements du capteur NOx, signal hors tolérance sur dem.

Combiné d'instruments

- > Panne du buzzer ou du haut-parleur sur dem.
- > Dysfonctionnement des boutons du combiné d'instruments sur dem.
- > Panne du rétroéclairage sur dem.

Infotainment Discover Media/Pro

- > Défaut de pixels, la panne démarre dans les angles sur dem.

Module de réglage des phares

- > Réglage de la portée des phares hors d'usage sur dem.



ATE MK61 de dessus



ATE MK61 de dessous

Radio RCD 310

> Panne totale ou dysfonctionnement divers sur dem.

Radio RCD 500 MP3

> Panne totale ou dysfonctionnement divers sur dem.

Système de navigation

> Défauts d'écran ou pannes d'écran sur dem.

> Défauts de lecture du CD/DVD ou impossibilité de l'insérer/
l'éjecter sur dem.

Système de navigation MFD2

> Plus de liaison GPS / Plus de réception satellite sur dem.

Système de navigation MIB STD2 PQ

> Ecran tactile hors fonction, par intermittence ou en
permanence sur dem.

Système de navigation MIB-Unit (Discover Pro)

> Dysfonctionnements divers des haut-parleurs sur dem.

Système de navigation RNS310/315

> Défauts de lecture du CD/DVD ou impossibilité de l'insérer/
l'éjecter sur dem.

> Panne totale sur dem.

> Réglage du volume hors fonction sur dem.

Système de navigation RNS510

> Dysfonctionnements divers (par ex. le système ne démarre
pas, absence de son, écran blanc) sur dem.

Amarok (2H - Phase 1) | de 03/2010 à 05/2020

VW (Volkswagen)

Système de navigation RNS310/315

> Défauts de lecture du CD/DVD ou impossibilité de l'insérer/
l'éjecter sur dem.

> Panne totale sur dem.

> Réglage du volume hors fonction sur dem.

Arteon (3H - Phase 1) | de 01/2017 à 06/2020

VW (Volkswagen)

Boîte de vitesses automatique DSG 7 DQ381 (OGC/ODE)

> P1735/P1736 : Transmetteur de position embrayage 1, sur dem.
défaut électrique / P0607

Arteon (3H - Phase 2) | à partir de 06/2020

VW (Volkswagen)

Boîte de vitesses automatique DSG 7 DQ381 (OGC/ODE)

> P1735/P1736 : Transmetteur de position embrayage 1, sur dem.
défaut électrique / P0607

Calculateur ABS / ESP ATE MK20/MK25/MK48/MK49

- > Défauts divers (par ex. défaut moteur de pompe défectueux ou relais de valve) sur dem.

Combiné d'instruments

- > Panne intermittente ou dysfonctionnements sur dem.
- > Affichage analogique défaillant sur dem.
- > L'antidémarrage ne se désactive pas et le véhicule ne démarre pas sur dem.

Radio RCD 500 MP3

- > Panne totale ou dysfonctionnement divers sur dem.



Affichage analogique défaillant

Calculateur ABS / ESP ATE MK60

- > Défaut : capteur de pression de freinage défectueux - le descriptif du défaut varie suivant l'outil de diag sur dem.
- > «Calculateur/composants défectueux» ou absence de communication avec l'outil de diag sur dem.

Calculateur ABS ATE MK70

- > Défauts divers, par ex. absence de communication, capteurs de roues, défaut de BUS CAN sur dem.
- > Défaut moteur de pompe ou pompe hydraulique - le descriptif du défaut varie suivant l'outil de diag sur dem.

Calculateur moteur BOSCH EDC16U1

- > Défaut de communication ; le véhicule ne démarre pas par intermittence, pompe carburant non pilotée (réparation) sur dem.

Calculateur moteur BOSCH EDC16U34

- > Défaut de communication ; le véhicule ne démarre pas par intermittence (échange) sur dem.

Combiné d'instruments

- > Panne du buzzer ou du haut-parleur sur dem.
- > Panne intermittente ou dysfonctionnements sur dem.
- > Défaut de pixels ou de segments, affichage qui s'estompe sur dem.
- > L'antidémarrage ne se désactive pas et le véhicule ne démarre pas sur dem.



ATE MK60 - Défaut : « capteur de pression de freinage défectueux »

Coccinelle | de 10/2011 à 12/2019

VW (Volkswagen)

Combiné d'instruments

> Panne du rétroéclairage sur dem.



Panne du rétroéclairage

Corrado (53i) | de 07/1991 à 12/1995

VW (Volkswagen)

Boîtier antidémarrage - DWA

> L'antidémarrage ne se débloque pas et le véhicule ne démarre pas sur dem.

Combiné d'instruments

> Panne intermittente ou dysfonctionnements sur dem.

> Affichage analogique défaillant sur dem.



L'antidémarrage ne se débloque pas et le véhicule ne démarre pas

Crafter (2E..) | de 03/2006 à 12/2016

VW (Volkswagen)

Combiné d'instruments

> Panne intermittente ou dysfonctionnements sur dem.

Calculateur ABS / ESP ATE MK60

- > Défaut : capteur de pression de freinage défectueux - le descriptif du défaut varie suivant l'outil de diag sur dem.
- > «Calculateur/composants défectueux» ou absence de communication avec l'outil de diag sur dem.

Calculateur ABS / ESP ATE MK61

- > Défaut moteur de pompe ou pompe hydraulique - le descriptif du défaut varie suivant l'outil de diag sur dem.
- > «Calculateur/composants défectueux» ou absence de communication avec l'outil de diag sur dem.
- > «Calculateur : composants défectueux» & «Moteur de pompe : composants défectueux» sur dem.

Calculateur moteur BOSCH EDC16U34

- > Défaut de communication ; le véhicule ne démarre pas par intermittence (échange) sur dem.

Combiné d'instruments

- > Panne du buzzer ou du haut-parleur sur dem.
- > Panne intermittente ou dysfonctionnements sur dem.
- > Défaut de pixels ou de segments, affichage qui s'estompe sur dem.
- > L'antidémarrage ne se désactive pas et le véhicule ne démarre pas sur dem.

Système de navigation RNS510

- > Dysfonctionnements divers (par ex. le système ne démarre pas, absence de son, écran blanc) sur dem.



Défauts divers

Combiné d'instruments

- > Panne du buzzer ou du haut-parleur sur dem.
- > Panne intermittente ou dysfonctionnements sur dem.
- > Défaut de pixels ou de segments, affichage qui s'estompe sur dem.
- > Affichage analogique défaillant sur dem.

Radio RCD 500 MP3

- > Panne totale ou dysfonctionnement divers sur dem.



Défauts divers

Combiné d'instruments

- > Le totalisateur de kilomètres ne fonctionne plus sur dem.

Golf III Berline/SW/Cabriolet et Vento (1HX0/1EX0) | de 08/1991 à 03/1999 VW (Volkswagen)

Boîtier antidémarrage - DWA

> L'antidémarrage ne se débloque pas et le véhicule ne démarre pas sur dem.

Calculateur ABS / ESP ATE MK20/MK25/MK48/MK49

> Défauts divers (par ex. défaut moteur de pompe défectueux ou relais de valve) sur dem.

Combiné d'instruments

> Panne intermittente ou dysfonctionnements sur dem.

> Affichage analogique défaillant sur dem.

Unité de commande pour lève-vitres électriques

> Panne aléatoire des lève-vitres électriques sur dem.

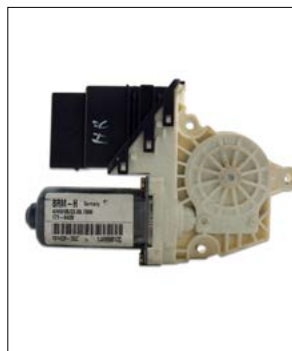

Panne aléatoire des lève-vitres électriques



Défauts divers (par ex. pas de communication ou défaut « capteur de roue »)

Golf IV et Bora Berline/SW (1J...) | de 08/1997 à 10/2006

VW (Volkswagen)

Boîtier de confort

> Dysfonctionnements divers (par ex. pas de communication, lève-vitres hors fonction ou antidem actif) sur dem.

Calculateur ABS / ESP ATE MK20/MK25/MK48/MK49

> Défauts divers (par ex. défaut moteur de pompe défectueux ou relais de valve) sur dem.

Calculateur moteur BOSCH EDC15x

> Le véhicule ne démarre pas ou démarre et cale aussitôt - pas de communication avec le calculateur sur dem.

Calculateur moteur BOSCH MED7.5.11

> Dysfonctionnement de la vanne EGR (ex. code défaut P1442 (17850)) sur dem.

Combiné d'instruments

> Défaut de pixels ou de segments, affichage qui s'estompe sur dem.

> Panne intermittente ou dysfonctionnements sur dem.

> Dysfonctionnement des boutons du combiné d'instruments sur dem.

> L'antidémarrage ne se désactive pas et le véhicule ne démarre pas sur dem.

Unité de commande pour lève-vitres électriques

> Panne aléatoire des lève-vitres électriques sur dem.



Défauts divers

Calculateur ABS / ESP ATE MK60

- > Défaut : capteur de pression de freinage défectueux - le descriptif du défaut varie suivant l'outil de diag sur dem.
- > «Calculateur/composants défectueux» ou absence de communication avec l'outil de diag sur dem.

Calculateur ABS / ESP ATE MK61

- > Défaut moteur de pompe ou pompe hydraulique - le descriptif du défaut varie suivant l'outil de diag sur dem.
- > «Calculateur/composants défectueux» ou absence de communication avec l'outil de diag sur dem.
- > «Calculateur : composants défectueux» & «Moteur de pompe : composants défectueux» sur dem.

Calculateur ABS ATE MK70

- > Défauts divers, par ex. absence de communication, capteurs de roues, défaut de BUS CAN sur dem.
- > Défaut moteur de pompe ou pompe hydraulique - le descriptif du défaut varie suivant l'outil de diag sur dem.

Calculateur moteur BOSCH EDC16U1

- > Défaut de communication ; le véhicule ne démarre pas par intermittence, pompe carburant non pilotée (réparation) sur dem.

Calculateur moteur BOSCH EDC16U34

- > Défaut de communication ; le véhicule ne démarre pas par intermittence (échange) sur dem.

Calculateur moteur MAGNETI MARELLI IAW 4HV.x

- > Témoin moteur allumé, véhicule en mode dégradé, relais principal temporairement non piloté sur dem.

Combiné d'instruments

- > Panne du buzzer ou du haut-parleur sur dem.
- > Panne intermittente ou dysfonctionnements sur dem.
- > Défaut de pixels ou de segments, affichage qui s'estompe sur dem.
- > L'antidémarrage ne se désactive pas et le véhicule ne démarre pas sur dem.
- > Témoin de pression d'huile qui s'allume par intermittence, généralement à basse température sur dem.

Radio RCD 500 MP3

- > Panne totale ou dysfonctionnement divers sur dem.

Système de navigation MFD2

- > Plus de liaison GPS / Plus de réception satellite sur dem.

Système de navigation RNS510

- > Dysfonctionnements divers (par ex. le système ne démarre pas, absence de son, écran blanc) sur dem.



Défauts divers

Calculateur ABS / ESP ATE MK61

- > Défaut moteur de pompe ou pompe hydraulique - le descriptif du défaut varie suivant l'outil de diag sur dem.
- > «Calculateur/composants défectueux» ou absence de communication avec l'outil de diag sur dem.
- > «Calculateur : composants défectueux» & «Moteur de pompe : composants défectueux» sur dem.

Calculateur moteur BOSCH EDC17C46

- > Défaut de communication ; le véhicule ne démarre pas par intermittence sur dem.

Calculateur moteur BOSCH EDC17C74

- > Défaut de communication ; le véhicule ne démarre pas par intermittence sur dem.

Calculateur moteur BOSCH EDC17CP14

- > Défaut de communication ; le véhicule ne démarre pas par intermittence sur dem.

Calculateur moteur BOSCH MED17.5.5

- > Absence de communication et démarrage impossible sur dem.

Combiné d'instruments

- > Panne intermittente ou dysfonctionnements sur dem.
- > Panne du rétroéclairage sur dem.
- > Message d'erreur «niveau d'huile trop bas» sur dem.

Infotainment Discover Media/Pro

- > Défaut de pixels, la panne démarre dans les angles sur dem.

Radio RCD 310

- > Panne totale ou dysfonctionnement divers sur dem.

Système de navigation RNS310/315

- > Défauts de lecture du CD/DVD ou impossibilité de l'insérer/l'éjecter sur dem.
- > Panne totale sur dem.
- > Réglage du volume hors fonction sur dem.

Système de navigation RNS510

- > Dysfonctionnements divers (par ex. le système ne démarre pas, absence de son, écran blanc) sur dem.



Défauts divers

Golf VII (5G/AU - Phase 1) | de 11/2012 à 03/2017**VW (Volkswagen)****Calculateur moteur BOSCH EDC17C46**

> Défaut de communication ; le véhicule ne démarre pas par intermittence sur dem.

Calculateur moteur BOSCH EDC17C74

> Défaut de communication ; le véhicule ne démarre pas par intermittence sur dem.

Calculateur moteur BOSCH EDC17CP14

> Défaut de communication ; le véhicule ne démarre pas par intermittence sur dem.

Infotainment Discover Media/Pro

> Défaut de pixels, la panne démarre dans les angles sur dem.

Système de navigation MIB-Unit (Discover Pro)

> Dysfonctionnements divers des haut-parleurs sur dem.

**VW (Volkswagen)****Golf VII (5G/AU - Phase 2) | de 03/2017 à 01/2021****VW (Volkswagen)****Boîte de vitesses automatique DSG 7 DQ381 (OGC/ODE)**

> P1735/P1736 : Transmetteur de position embrayage 1, défaut électrique / P0607 sur dem.

LT (2D) | de 06/1996 à 04/2006**VW (Volkswagen)****Calculateur moteur BOSCH EDC15VM+**

> Dysfonctionnements divers (par ex. absence de communication ou pas de démarrage) sur dem.

Lupo (6X1) | de 09/1998 à 06/2005**VW (Volkswagen)****Calculateur moteur MAGNETI MARELLI IAW 4MV.CE**

> Témoin moteur allumé après préchauffage - défaut sonde lambda sur dem.

Combiné d'instruments

> Affichage analogique défaillant sur dem.

**Affichage analogique défaillant**

New Beetle (9C) | de 06/2005 à 12/2010

VW (Volkswagen)

Calculateur ABS / ESP ATE MK61

- > Défaut moteur de pompe ou pompe hydraulique - le descriptif du défaut varie suivant l'outil de diag sur dem.
- > «Calculateur/composants défectueux» ou absence de communication avec l'outil de diag sur dem.
- > «Calculateur : composants défectueux» & «Moteur de pompe : composants défectueux» sur dem.

Calculateur moteur BOSCH EDC16U34

- > Défaut de communication ; le véhicule ne démarre pas par intermittence (échange) sur dem.



ATE MK61 de dessus



ATE MK61 de dessous

New Beetle Berline/Cabriolet (1C1...) | de 10/1998 à 06/2005

VW (Volkswagen)

Boîtier de confort

- > Dysfonctionnements divers (par ex. pas de communication, lave-vitres hors fonction ou antidem actif) sur dem.

Combiné d'instruments

- > Panne intermittente ou dysfonctionnements sur dem.
- > Affichage erroné de la vitesse sur dem.
- > L'antidémarrage ne se désactive pas et le véhicule ne démarre pas sur dem.

Système de navigation RNS310/315

- > Défauts de lecture du CD/DVD ou impossibilité de l'insérer/l'éjecter sur dem.
- > Panne totale sur dem.
- > Réglage du volume hors fonction sur dem.

Système de navigation RNS510

- > Dysfonctionnements divers (par ex. le système ne démarre pas, absence de son, écran blanc) sur dem.



Panne totale aléatoire ou dysfonctionnements

Passat (B8 - Phase 1+2) | de 01/2015 à 04/2022

VW (Volkswagen)

Boîte de vitesses automatique DSG 7 DQ381 (OGC/ODE)

- > P1735/P1736 : Transmetteur de position embrayage 1, défaut électrique / P0607 sur dem.

Boîtier antidémarrage - DWA

> L'antidémarrage ne se débloque pas et le véhicule ne démarre pas sur dem.

Combiné d'instruments

> Panne intermittente ou dysfonctionnements sur dem.
 > Affichage analogique défaillant sur dem.



L'antidémarrage ne se débloque pas et le véhicule ne démarre pas

Boîtier de confort

> Dysfonctionnements divers (par ex. pas de communication, lève-vitres hors fonction ou antidem actif) sur dem.

Calculateur ABS / ESP BOSCH 5.3/5.4/5.7

> Défauts divers (par ex. pas de communication ou défaut capteur de vitesse de roue) sur dem.

Calculateur moteur BOSCH EDC15x

> Le véhicule ne démarre pas ou démarre et cale aussitôt - pas de communication avec le calculateur sur dem.

Calculateur moteur BOSCH EDC16U1

> Défaut de communication ; le véhicule ne démarre pas par intermittence, pompe carburant non pilotée (réparation) sur dem.

Calculateur moteur BOSCH ME7.5

> Défauts divers inscrits dans la mémoire sur dem.

Calculateur moteur SIEMENS SIMOS2 (D03)

> Défaut de communication ; le véhicule ne démarre pas par intermittence sur dem.

Combiné d'instruments

> Défaut de pixels ou de segments, affichage qui s'estompe sur dem.
 > Panne intermittente ou dysfonctionnements sur dem.



Commande d'au moins un injecteur défectueuse

Passat Berline/SW/CC/Alltrack (3C) | de 03/2005 à 10/2014

VW (Volkswagen)

Calculateur moteur BOSCH EDC16U34

> Défaut de communication ; le véhicule ne démarre pas par intermittence (échange) sur dem.

Combiné d'instruments

> Panne du buzzer ou du haut-parleur sur dem.

> Panne intermittente ou dysfonctionnements sur dem.

> Défaut de pixels ou de segments, affichage qui s'estompe sur dem.

Radio RCD 310

> Panne totale ou dysfonctionnement divers sur dem.

Radio RCD 500 MP3

> Panne totale ou dysfonctionnement divers sur dem.

Système de navigation MIB-Unit (Discover Pro)

> Dysfonctionnements divers des haut-parleurs sur dem.

Système de navigation RNS310/315

> Défauts de lecture du CD/DVD ou impossibilité de l'insérer/l'éjecter sur dem.

> Panne totale sur dem.

> Réglage du volume hors fonction sur dem.

Système de navigation RNS510

> Dysfonctionnements divers (par ex. le système ne démarre pas, absence de son, écran blanc) sur dem.



Défauts d'écran ou pannes d'écran

Phaeton (3D) | de 05/2002 à 12/2016

VW (Volkswagen)

Actuateur de turbo Hella Garrett

> Le moteur se met en mode d'urgence lors du redémarrage sur dem.

Combiné d'instruments

> Panne du rétroéclairage sur dem.

> Défauts d'écran ou pannes d'écran sur dem.

Polo III (6N) | de 10/1994 à 09/2001

VW (Volkswagen)

Calculateur ABS / ESP ATE MK20/MK25/MK48/MK49

> Défauts divers (par ex. défaut moteur de pompe défectueux ou relais de valve) sur dem.

Combiné d'instruments

> Défaut de pixels ou de segments, affichage qui s'estompe sur dem.

> Affichage analogique défaillant sur dem.



Défauts divers

Calculateur ABS / ESP ATE MK60

> Code erreur 01276 : pompe hydraulique - signal hors tolérance sur dem.

Calculateur moteur BOSCH EDC16U34

> Défaut de communication ; le véhicule ne démarre pas par intermittence (échange) sur dem.

Combiné d'instruments

> Défaut de pixels ou de segments, affichage qui s'estompe sur dem.

> Panne du buzzer ou du haut-parleur sur dem.

> Panne intermittente ou dysfonctionnements sur dem.

> Afficheurs de l'heure et/ou du totalisateur hors fonction sur dem.

Panneau de commande de climatisation

> Impossibilité de régler la ventilation habitacle : elle ne fonctionne plus ou seulement sur puissance maximale sur dem.



Défauts divers

Combiné d'instruments

> Panne intermittente ou dysfonctionnements sur dem.

Radio RCD 210

> Réglage du volume hors fonction sur dem.

Radio RCD 310

> Panne totale ou dysfonctionnement divers sur dem.

Calculateur ABS / ESP ATE MK61

> Défaut moteur de pompe ou pompe hydraulique - le descriptif du défaut varie suivant l'outil de diag sur dem.

> «Calculateur/composants défectueux» ou absence de communication avec l'outil de diag sur dem.

> «Calculateur : composants défectueux» & «Moteur de pompe : composants défectueux» sur dem.

Système de navigation RNS310/315

> Défauts de lecture du CD/DVD ou impossibilité de l'insérer/l'éjecter sur dem.

> Panne totale sur dem.

> Réglage du volume hors fonction sur dem.

Système de navigation RNS510

> Dysfonctionnements divers (par ex. le système ne démarre pas, absence de son, écran blanc) sur dem.



ATE MK61 de dessus



ATE MK61 de dessous

Sharan I (7M8) | de 05/1995 à 09/2000

VW (Volkswagen)

Calculateur ABS / ESP ATE MK20/MK25/MK48/MK49

> Défauts divers (par ex. défaut moteur de pompe défectueux ou relais de valve) sur dem.

Calculateur moteur DIGIFANT

> Calculateur moteur avec capteur de pression de tubulure d'admission intégré : perte de puissance ou fonctionnement saccadé du moteur sur dem.

Combiné d'instruments

> Panne du rétroéclairage sur dem.



Panne du rétroéclairage

Sharan I (7M9 - Facelift) | de 09/2000 à 03/2010

VW (Volkswagen)

Calculateur ABS / ESP ATE MK20/MK25/MK48/MK49

> Défauts divers (par ex. défaut moteur de pompe défectueux ou relais de valve) sur dem.

Calculateur moteur BOSCH EDC16U34

> Défaut de communication ; le véhicule ne démarre pas par intermittence (échange) sur dem.

Combiné d'instruments

> Défaut de pixels ou de segments, affichage qui s'estompe sur dem.

> Panne intermittente ou dysfonctionnements sur dem.

> Témoins des clignotants en panne sur dem.



Défauts divers

Système de navigation RNS510

> Dysfonctionnements divers (par ex. le système ne démarre pas, absence de son, écran blanc) sur dem.

Sharan II (7N) | de 08/2010 à 07/2015

VW (Volkswagen)

Radio RCD 210

> Réglage du volume hors fonction sur dem.

Système de navigation RNS310/315

> Défauts de lecture du CD/DVD ou impossibilité de l'insérer/l'éjecter sur dem.

> Panne totale sur dem.

> Réglage du volume hors fonction sur dem.

T-Roc (A1) | de 08/2017 à 04/2022

VW (Volkswagen)

Boîte de vitesses automatique DSG 7 DQ381 (0GC/0DE)

> P1735/P1736 : Transmetteur de position embrayage 1, défaut électrique / P0607 sur dem.

Calculateur moteur DIGIFANT

- > Calculateur moteur avec capteur de pression de tubulure d'admission intégré : perte de puissance ou fonctionnement saccadé du moteur sur dem.

Combiné d'instruments

- > Défaut de pixels ou de segments, affichage qui s'estompe sur dem.
- > Affichage analogique défaillant (température du moteur et niveau de carburant) sur dem.
- > Affichage analogique défaillant sur dem.
- > Afficheurs de l'heure et/ou du totalisateur hors fonction sur dem.



Affichage analogique défaillant (température du moteur et niveau de carburant)



Le véhicule perd de la puissance ou le moteur tourne de façon irrégulière

T5 Camper/T5 California (7H)

Afficheur unité de commande Camper

- > Défaut de pixels ou de segments, affichage qui s'estompe sur dem.

Calculateur ABS / ESP ATE MK20/MK25/MK48/MK49

- > Défauts divers (par ex. défaut moteur de pompe défectueux ou relais de valve) sur dem.

Calculateur ABS / ESP ATE MK61

- > Défaut moteur de pompe ou pompe hydraulique - le descriptif du défaut varie suivant l'outil de diag sur dem.
- > «Calculateur/composants défectueux» ou absence de communication avec l'outil de diag sur dem.
- > «Calculateur : composants défectueux» & «Moteur de pompe : composants défectueux» sur dem.

Calculateur moteur BOSCH EDC16U1

- > Défaut de communication ; le véhicule ne démarre pas par intermittence, pompe carburant non pilotée (réparation) sur dem.

Calculateur moteur BOSCH EDC16U31

- > Dysfonctionnement de la vanne EGR (Code : 001027 (P0403)) sur dem.

Combiné d'instruments

- > Défaut de pixels ou de segments, affichage qui s'estompe sur dem.
- > Panne du buzzer ou du haut-parleur sur dem.
- > Panne intermittente ou dysfonctionnements sur dem.

Système de navigation RNS510

- > Dysfonctionnements divers (par ex. le système ne démarre pas, absence de son, écran blanc) sur dem.



Défaut de pixels ou de segments, affichage qui s'estompe

Afficheur unité de commande Camper

> Défaut de pixels ou de segments, affichage qui s'estompe sur dem.

Calculateur ABS / ESP ATE MK20/MK25/MK48/MK49

> Défauts divers (par ex. défaut moteur de pompe défectueux ou relais de valve) sur dem.

Calculateur ABS / ESP ATE MK61

> Défaut moteur de pompe ou pompe hydraulique - le descriptif du défaut varie suivant l'outil de diag sur dem.

> «Calculateur/composants défectueux» ou absence de communication avec l'outil de diag sur dem.

> «Calculateur : composants défectueux» & «Moteur de pompe : composants défectueux» sur dem.

Calculateur moteur BOSCH EDC16U1

> Défaut de communication ; le véhicule ne démarre pas par intermittence, pompe carburant non pilotée (réparation) sur dem.

Calculateur moteur BOSCH EDC16U31

> Dysfonctionnement de la vanne EGR (Code : 001027 (P0403)) sur dem.

Combiné d'instruments

> Défaut de pixels ou de segments, affichage qui s'estompe sur dem.

> Panne du buzzer ou du haut-parleur sur dem.

> Panne intermittente ou dysfonctionnements sur dem.

Système de navigation RNS510

> Dysfonctionnements divers (par ex. le système ne démarre pas, absence de son, écran blanc) sur dem.



Défaut de pixels ou de segments

Calculateur moteur BOSCH EDC16U34

> Défaut de communication ; le véhicule ne démarre pas par intermittence (échange) sur dem.

Calculateur moteur BOSCH MED17.5.5

> Absence de communication et démarrage impossible sur dem.

Combiné d'instruments

> Panne du buzzer ou du haut-parleur sur dem.

> Panne intermittente ou dysfonctionnements sur dem.

> Défaut de pixels ou de segments, affichage qui s'estompe sur dem.

> L'antidémarrage ne se désactive pas et le véhicule ne démarre pas sur dem.

> Panne du rétroéclairage sur dem.

> Affichage analogique défaillant (niveau de carburant) sur dem.

Infotainment Discover Media/Pro

> Défaut de pixels, la panne démarre dans les angles sur dem.

Radio RCD 310

> Panne totale ou dysfonctionnement divers sur dem.

Système de navigation MIB STD2 PQ

> Ecran tactile hors fonction, par intermittence ou en permanence sur dem.

Système de navigation RNS510

> Dysfonctionnements divers (par ex. le système ne démarre pas, absence de son, écran blanc) sur dem.



Défauts d'écran ou pannes d'écran

Boîte de vitesses automatique DSG 7 DQ381 (OGC/ODE)

> P1735/P1736 : Transmetteur de position embrayage 1, défaut électrique / P0607 sur dem.

Calculateur ABS / ESP ATE MK20/MK25/MK48/MK49

> Défauts divers (par ex. défaut moteur de pompe défectueux ou relais de valve) sur dem.

Calculateur moteur BOSCH EDC16U1

> Défaut de communication ; le véhicule ne démarre pas par intermittence, pompe carburant non pilotée (réparation) sur dem.

Combiné d'instruments

> Panne du rétroéclairage sur dem.

> Panne du buzzer ou du haut-parleur sur dem.

> Défauts d'écran ou pannes d'écran sur dem.

> Panne du rétroéclairage et afficheur digital défaillant sur dem.

Système de navigation RNS510

> Dysfonctionnements divers (par ex. le système ne démarre pas, absence de son, écran blanc) sur dem.



Défauts divers

Touareg (7P) | de 04/2010 à 03/2018**VW (Volkswagen)****Combiné d'instruments**

> Défauts d'écran ou pannes d'écran sur dem.

Touran I (1T) | de 03/2003 à 09/2010**VW (Volkswagen)****Calculateur ABS / ESP ATE MK60**

> Défaut : capteur de pression de freinage défectueux - le descriptif du défaut varie suivant l'outil de diag sur dem.

> «Calculateur/composants défectueux» ou absence de communication avec l'outil de diag sur dem.

Calculateur moteur BOSCH EDC16U1

> Défaut de communication ; le véhicule ne démarre pas par intermittence, pompe carburant non pilotée (réparation) sur dem.

Calculateur moteur BOSCH EDC16U31

> Dysfonctionnement de la vanne EGR (Code : 001027 (P0403)) sur dem.

Calculateur moteur BOSCH EDC16U34

> Défaut de communication ; le véhicule ne démarre pas par intermittence (échange) sur dem.

Calculateur moteur BOSCH MED17.5.5

> Absence de communication et démarrage impossible sur dem.

Combiné d'instruments

> Panne du buzzer ou du haut-parleur sur dem.

> Panne intermittente ou dysfonctionnements sur dem.

> Défaut de pixels ou de segments, affichage qui s'estompe sur dem.

> L'antidémarrage ne se désactive pas et le véhicule ne démarre pas sur dem.

Panneau de commande de climatisation

> Ventilation temporairement hors fonction sur dem.

Radio RCD 500 MP3

> Panne totale ou dysfonctionnement divers sur dem.

Régulateur de vitesse

> Le régulateur de vitesse ne peut plus être activé sur dem.

Système de navigation RNS310/315

> Défauts de lecture du CD/DVD ou impossibilité de l'insérer/l'éjecter sur dem.

> Panne totale sur dem.

> Réglage du volume hors fonction sur dem.

Système de navigation RNS510

> Dysfonctionnements divers (par ex. le système ne démarre pas, absence de son, écran blanc) sur dem.



Défauts divers

Calculateur moteur BOSCH EDC16U31

> Dysfonctionnement de la vanne EGR (Code : 001027 sur dem.
(P0403))

Calculateur moteur BOSCH EDC17C74

> Défaut de communication ; le véhicule ne démarre pas par sur dem.
intermittence

Calculateur moteur BOSCH MED17.5.5

> Absence de communication et démarrage impossible sur dem.

Combiné d'instruments

> Panne du buzzer ou du haut-parleur sur dem.

> Panne intermittente ou dysfonctionnements sur dem.

> Défaut de pixels ou de segments, affichage qui s'estompe sur dem.

> L'antidémarrage ne se désactive pas et le véhicule ne démarre sur dem.
pas

Panneau de commande de climatisation

> Ventilation temporairement hors fonction sur dem.

Radio RCD 500 MP3

> Panne totale ou dysfonctionnement divers sur dem.

Système de navigation RNS310/315

> Défauts de lecture du CD/DVD ou impossibilité de l'insérer/ sur dem.
l'éjecter

> Panne totale sur dem.

> Réglage du volume hors fonction sur dem.

Système de navigation RNS510

> Dysfonctionnements divers (par ex. le système ne démarre sur dem.
pas, absence de son, écran blanc)

Combiné d'instruments

> Affichage analogique défaillant sur dem.

> Panne du rétroéclairage sur dem.

Formulaire simple et rapide à compléter !

Cher Spécialiste Auto,

Merci de l'intérêt que vous portez à notre société.

Pour un enlèvement de pièce, veuillez simplement compléter ce formulaire et nous le retourner par mail ou par WhatsApp (07 66 66 70 16). Vous avez également la possibilité de demander un enlèvement en ligne sur www.era@c3.fr

Dès réception du formulaire, nous traitons votre demande et vous envoyons une confirmation avec le bon de transport.

Le saviez-vous ? Pour toute demande faite avant 14h30, nous pouvons vous assurer un enlèvement le jour même dans la plupart des communes.

Dans certains secteurs toutefois, les enlèvements se font systématiquement le lendemain.

Pour tout renseignement complémentaire, nous sommes à votre écoute au ☎ **03 88 68 77 40.**

L'équipe era@c3

Adresse d'enlèvement

.....
.....
.....
.....

Pièce défectueuse

Constucteur/Modèle :

Type de pièce :

Référence :

Défaut :

Date d'enlèvement

AUJOURD'HUI

AUTRE DATE : le à partir de H

Expéditeur

Interlocuteur :

e-Mail :

Notes :

Vous recevrez la pièce dans les 3 jours ouvrés suivant l'enlèvement du colis. La facture sera sur le colis. Le paiement est demandé à 35 jours date de facture (par chèque, virement ou LCR).

Ce formulaire est exclusivement réservé aux professionnels.

.....
.....
.....
.....

Votre cachet professionnel (obligatoire)

Formulaire simple et rapide à compléter !

Cher Spécialiste Auto,

Merci de l'intérêt que vous portez à notre société.

Pour un enlèvement de pièce, veuillez simplement compléter ce formulaire et nous le retourner par mail ou par WhatsApp (07 66 66 70 16). Vous avez également la possibilité de demander un enlèvement en ligne sur **www.era@c3.fr**

Dès réception du formulaire, nous traitons votre demande et vous envoyons une confirmation avec le bon de transport.

Le saviez-vous ? Pour toute demande faite avant 14h30, nous pouvons vous assurer un enlèvement le jour même dans la plupart des communes.

Dans certains secteurs toutefois, les enlèvements se font systématiquement le lendemain.

Pour tout renseignement complémentaire, nous sommes à votre écoute au ☎ **03 88 68 77 40.**

L'équipe era@c3

Adresse d'enlèvement

.....
.....
.....
.....

Pièce défectueuse

Constucteur/Modèle :

Type de pièce :

Référence :

Défaut :

Date d'enlèvement

AUJOURD'HUI

AUTRE DATE : le à partir de H

Expéditeur

Interlocuteur :

e-Mail :

Notes :

Vous recevrez la pièce dans les 3 jours ouvrés suivant l'enlèvement du colis. La facture sera sur le colis. Le paiement est demandé à 35 jours date de facture (par chèque, virement ou LCR).

Ce formulaire est exclusivement réservé aux professionnels.

.....

Votre cachet professionnel (obligatoire)

Formulaire simple et rapide à compléter !

Cher Spécialiste Auto,

Merci de l'intérêt que vous portez à notre société.

Pour un enlèvement de pièce, veuillez simplement compléter ce formulaire et nous le retourner par mail ou par WhatsApp (07 66 66 70 16). Vous avez également la possibilité de demander un enlèvement en ligne sur www.era@c3.fr

Dès réception du formulaire, nous traitons votre demande et vous envoyons une confirmation avec le bon de transport.

Le saviez-vous ? Pour toute demande faite avant 14h30, nous pouvons vous assurer un enlèvement le jour même dans la plupart des communes.

Dans certains secteurs toutefois, les enlèvements se font systématiquement le lendemain.

Pour tout renseignement complémentaire, nous sommes à votre écoute au ☎ **03 88 68 77 40.**

L'équipe era@c3

Adresse d'enlèvement

.....
.....
.....
.....

Pièce défectueuse

Constucteur/Modèle :

Type de pièce :

Référence :

Défaut :

Date d'enlèvement

AUJOURD'HUI

AUTRE DATE : le à partir de H

Expéditeur

Interlocuteur :

e-Mail :

Notes :

Vous recevrez la pièce dans les 3 jours ouvrés suivant l'enlèvement du colis. La facture sera sur le colis. Le paiement est demandé à 35 jours date de facture (par chèque, virement ou LCR).

Ce formulaire est exclusivement réservé aux professionnels.

.....

Votre cachet professionnel (obligatoire)

Formulaire simple et rapide à compléter !

Cher Spécialiste Auto,

Merci de l'intérêt que vous portez à notre société.

Pour un enlèvement de pièce, veuillez simplement compléter ce formulaire et nous le retourner par mail ou par WhatsApp (07 66 66 70 16). Vous avez également la possibilité de demander un enlèvement en ligne sur www.era@c3.fr

Dès réception du formulaire, nous traitons votre demande et vous envoyons une confirmation avec le bon de transport.

Le saviez-vous ? Pour toute demande faite avant 14h30, nous pouvons vous assurer un enlèvement le jour même dans la plupart des communes.

Dans certains secteurs toutefois, les enlèvements se font systématiquement le lendemain.

Pour tout renseignement complémentaire, nous sommes à votre écoute au ☎ **03 88 68 77 40.**

L'équipe era@c3

Adresse d'enlèvement

.....
.....
.....
.....

Pièce défectueuse

Constucteur/Modèle :

Type de pièce :

Référence :

Défaut :

Date d'enlèvement

AUJOURD'HUI

AUTRE DATE : le à partir de H

Expéditeur

Interlocuteur :

e-Mail :

Notes :

Vous recevrez la pièce dans les 3 jours ouvrés suivant l'enlèvement du colis. La facture sera sur le colis. Le paiement est demandé à 35 jours date de facture (par chèque, virement ou LCR).

Ce formulaire est exclusivement réservé aux professionnels.

.....

Votre cachet professionnel (obligatoire)

Questions fréquentes

Quelle est la durée de notre intervention ?

Notre réparation, transport inclus, est inférieure à 4 jours ouvrés pour la majorité des pièces.

Exemple 1 : ramassage du colis le lundi, retour le mercredi avant 12h00.

Exemple 2 : ramassage du colis le jeudi, retour le lundi avant 12h00 (dans certaines communes, possibilité de livraison le samedi moyennant supplément)

Vos avantages : nous nous chargeons de toute la logistique.

Quelle est la durée de la garantie ?

Toutes nos réparations sont garanties 3 ans.

Jusqu'à quelle heure puis-je demander un enlèvement de pièce ?

Veillez nous transmettre votre demande d'enlèvement avant 14h30 pour un passage du transporteur le jour même. Dans certains secteurs toutefois, les enlèvements se font systématiquement le lendemain matin.

Faut-il emballer la pièce ?

Oui, les appareils électroniques étant fragiles, veuillez protéger la pièce contre les éventuels chocs lors du transport, dans un carton solide. Veuillez également ôter les anciennes étiquettes sur le carton.

Nous proposons une assurance optionnelle pour le transport ; veuillez nous contacter pour plus d'informations.

Quel transporteur viendra chercher la pièce ?

Nous travaillons essentiellement avec TNT Express/FedEx. En fonction de votre secteur géographique, nous pouvons faire appel à d'autres transporteurs, afin de vous proposer le meilleur service possible.

Que faut-il remettre au chauffeur ?

Nous vous envoyons le bon de transport par fax ou par mail. Veuillez le coller bien visiblement sur le colis, avant de remettre celui-ci au chauffeur.

Comment se déroule la livraison ?

La facture sera sur le colis retour ; délai de paiement : 35 jours.

Vos avantages : la livraison est simple et rapide, vous n'avez pas besoin d'effectuer de règlement auprès du chauffeur.

Vous avez d'autres questions ?

Nous sommes à votre disposition au 03 88 68 77 40, par mail à info@era-c3.fr par WhatsApp au 07 66 66 70 16



Carte de visite

QR code avec nos coordonnées



Flashez notre vCard avec votre smartphone et vous aurez toujours nos coordonnées à portée de main.

Tous les prix indiqués dans ce catalogue s'entendent hors taxes, sans déductions, avec TVA au taux légal en vigueur en sus. Les prix sont valables exclusivement pour les professionnels. Le contenu de ce catalogue (textes, graphiques et images) appartient à la société era@c3 Sàrl. Toute utilisation, même partielle, sans accord écrit préalable relève d'une violation des droits d'auteur. Sous réserve d'erreurs et de modifications de prix. Tous droits réservés. Les contenus présentés sont soumis à la législation française en matière de droits d'auteur. L'ensemble des marques et logos cités dans le catalogue et protégés le cas échéant par des tiers sont soumis sans restriction aux dispositions du droit des marques en vigueur et aux droits de propriété de leurs propriétaires respectifs enregistrés. Leur simple mention ne permet pas de conclure que des marques ne sont pas protégées par des droits de tiers. era@c3 est une marque déposée par la société à responsabilité limitée era@c3.



era@c3 Sàrl

1 Rue Louis Braille
67720 HOERDT

☎ 03 88 68 77 40

info@era-c3.fr · www.era-c3.fr

Siret 512 373 796 00022